



Starfsemisupplýsingar Landspítala Mars 2016



Umhyggja – Fagmennska – Öryggi - Framþróun

eru gildi Landspítala

Hlutverk Landspítala

Landspítali er sjúkrahús allra landsmanna, aðalsjúkrahús Íslands og háskólasjúkrahús.

Klínísk starfsemi spítalans

skiptist í svið sem veita fjölbreytta þjónustu á göngudeildum, dagdeildum, legudeildum, rannsóknardeildum og öðrum starfseiningum.

Önnur starfsemi

sem einnig skiptist í svið og deildir felst meðal annars í kennslu, vísindastarfi, fjármálastjórnun, rekstri, starfsmannamálum og byggingar- og tæknimálum.

Framkvæmdastjórn

Páll Matthíasson forstjóri

Alma Möller framkvæmdastjóri aðgerðasviðs
Ásta Bjarnadóttir framkvæmdastjóri mannauðssviðs
Benedikt Olgeirsson framkvæmdastjóri þróunar
Guðlaug Raket Guðjónsdóttir framkvæmdastjóri flæðisviðs
Hlíf Steingrímsdóttir framkvæmdastjóri lyflækningasviðs
Ingólfur Þórisson framkvæmdastjóri rekstrarsviðs
Jón Hilmar Friðriksson framkvæmdastjóri kvenna- og barnasviðs
Lilja Stefánsdóttir framkvæmdastjóri skurðlækningasviðs
María Einisdóttir framkvæmdastjóri geðsviðs
María Heimisdóttir framkvæmdastjóri fjármálasviðs
Ólafur Baldursson framkvæmdastjóri lækninga
Óskar Reykdalsson framkvæmdastjóri rannsóknarsviðs
Sigríður Gunnarsdóttir framkvæmdastjóri hjúkrunar

Landspítali er með efnismikinn upplýsingavef á Netinu (www.landspitali.is)

Landspítali sími: 5431000

Upplýsingafulltrúi LSH sími: 5431106

ÚTGEFANDI: LANDSPÍTALI, FJÁRMÁLASVIÐ

Ritstjóri: Elísabet Guðmundsdóttir, netfang: elisabeg@landspitali.is

Ábyrgðarmaður: Helga Hrefna Bjarnadóttir, netfang: helgab@landspitali.is

Efnisyfirlit

Árangursvísar LSH 2016	5
Atvik sjúklinga og hjúkrunarálag á legudeildum	6
Lykiltölur LSH	7
Starfsemistölur janúar - mars, breytingar milli ára 2015 og 2016	8
Nokkrar starfsemistölur niður á mánuði, frá árinu 2014 til 2016	9
Flæðisvið	10
Lyflækningasvið	12
Kvenna- og barnasvið	14
Geðsvið	16
Skurðlækningasvið og aðgerðasvið	18
Rannsóknarsvið	21
DRG yfirlit	22
Fimm ára tölfræðilegt yfirlit / Five years key statistics / Statistisk oversigt	27

Árangursvísar LSH 2016

Árangursvísar Landspítala 2016

Öryggismenning	jan	febr	mars	Markmið 2016
Hlutfall eininga með virkt stöðumat	56%	57%	-	70%
Fjöldi alvarlegra atvika	2	2	1	0
Spítalasykingar ¹⁾ (mælt x3 á ári)	-	9,0%	-	6,5%
Þjónusta				
Meðallegutími, dagar ²⁾	8,1	8,1	8,1	7,0
Gæði útskrifta skv. þjónustukönnun (á skala 1-10) ³⁾	-	-	-	8,0
Hlutfall sjúklinga á biðlista sem beðið hafa lengur en 3 mánuði eftir meðferð	69%	69%	69%	50%
Mannauður				
Starfsánægja (á skala 1 - 5) ³⁾	-	4,02	-	4,3
Veikindahlutfall (án kauplausra veikinda sem eru 0,3%)	7,5%	7,9%	7,3%	6,0%
Starfsmannavelta (sl. 12 mánuði)	11,5%	11,4%	11,2%	10,0%
Stöðugar umbætur				
Hlutfall eininga með virkt umbótarstarf	64%	64%	65%	70,0%

1) Fjöldi sjúklinga með spítalasykingu/fjöldi innliggjandi sjúklinga á þeim deildum sem könnun á algengi er framkvæmd. Um er að ræða þversniðskönnun á einum degi á hverjum ársfjórðungi (febr-mai-ágúst-nóv). Undanfarin ár hafa bara náðst 3 mælingar/ár vegna manneklu í verkefnið. Mælingar voru fyrst innleiddar árið 2010. 2) Legur lengri en 6 mánuðir undanskildar 3) Ein valin spurning úr þjónustukönnun sjúklinga um samráð við sjúkling um útskrift. 4) Spurning úr starfsmannakönnunum: „Þegar á heildina litið er ég ánægð/ur í starfi“.

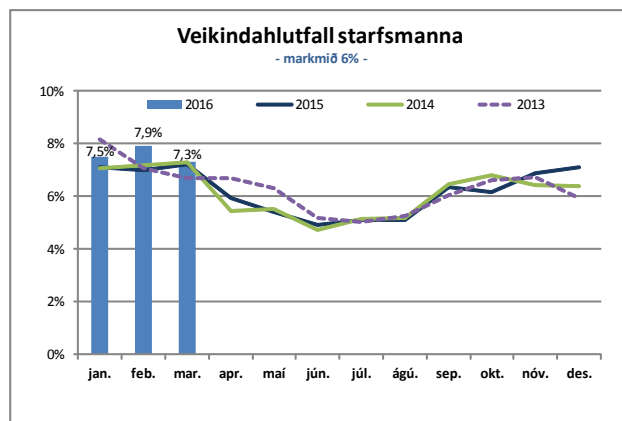
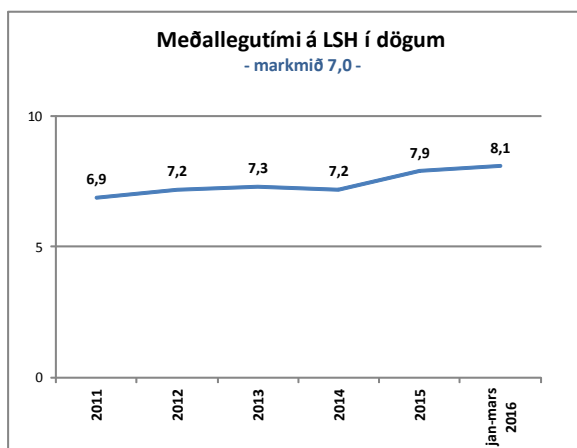
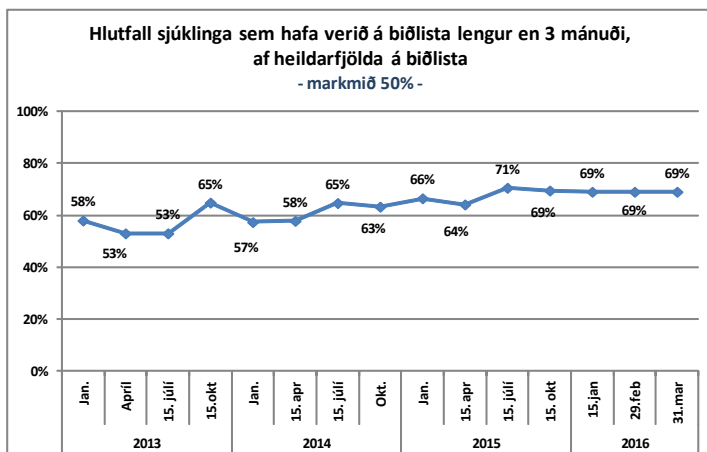

Atvik sjúklinga og hjúkrunarálag á legudeildum

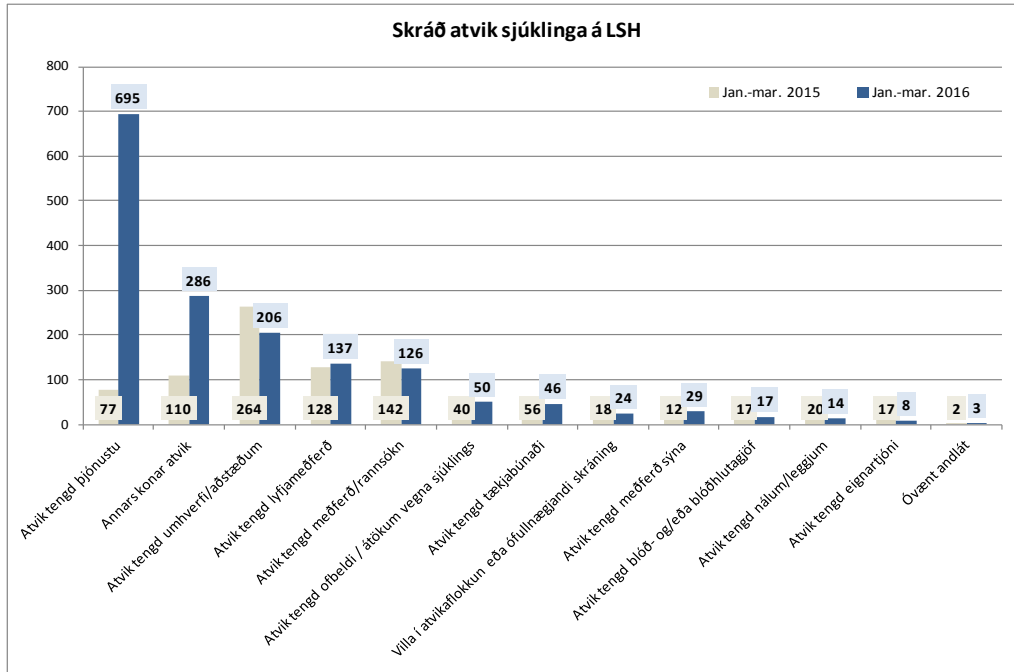

Nýverið var tekin upp skráning á flæðishindrunum sem atvik. Þau tilvik eru orðin yfir 700 það sem af er ári og skýrir það fjölgun skráðra atvika milli ára.

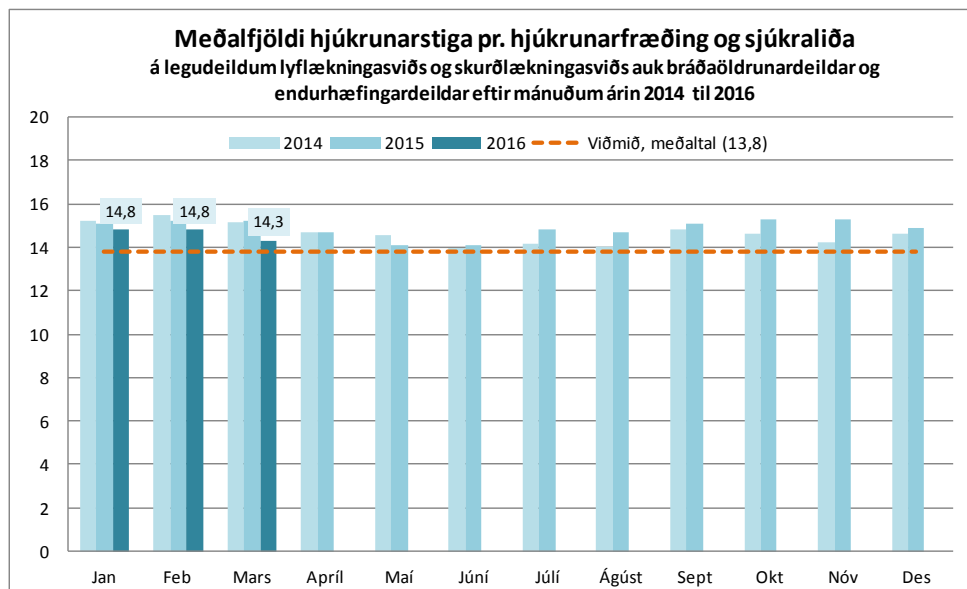

Hjúkrunarstig eru reiknuð daglega fyrir legudeildir á lyf- og skurðlækningasviði, auk bráðaöldrunardeildar og endurhæfingardeildar á flæðisviði, með Rafaela sjúklingaflokkunarkerfinu. Það nær yfir metnar hjúkrunarþarfir sjúklinga, sem breytt er í stigafjölda sem síðan er deilt niður á hvern skráðan starfsmann.

Æskilegt viðmið er fundið fyrir hverja og eina deild sem lýsir því vinnuumfangi sem ásætlanlegt er talið fyrir hvern hjúkrunarfræðing og sjúkraliða á viðkomandi deild.

Lykiltölur LSH

Lykiltölur LSH

	Mars 2016	Mars 2015	Breyting milli ára	Hlutfallsleg breyting
Klínísk þjónusta				
Meðalfjöldi innliggjandi sjúklinga	647	646	1	0,1%
Meðalfjöldi opinna rúma	692	683	9	1,3%
Rúmanýting	94%	95%	-1%	-1,6%
Dvalarnætur á legudeildum	19.709	19.898	-189	-0,9%
	Jan.-mar. 2016	Jan.-mar. 2015	Breyting milli ára	Hlutfallsleg breyting
Fjöldi koma á allar bráðamóttökur	26.564	25.265	1.299	5,1%
Komur á göngudeildir	60.215	61.484	-1.269	-2,1%
Komur á dagdeildir	22.331	21.981	350	1,6%
Fjöldi lega, sérgreinar	7.188	7.129	59	0,8%
Fjöldi legudaga, sérgreinar	58.032	58.438	-406	-0,7%
Meðallengd sjúkrahúslegu, dagar ¹⁾	8,0	8,0	0,0	0,6%
Skurðaðgerðir	5.494	4.928	566	11,5%
Fæðingar	692	725	-33	-4,6%
Rannsóknir á rannsóknarsviði ²⁾	571.413	539.425	31.988	5,9%
Öryggi sjúklinga				
Skráð atvik sjúklinga ³⁾	1.641	903	738	81,7%

1) Hér er fyrir bæði árin birtur raun meðallegutími þeirra sjúklinga sem hafa útskrifast frá áramótum, talið frá innskriftardegi til útskriftardags, án útlaga (m.v. legulengdina 6 mán). Langlegusjúklingar hafa í gegnum tíðina haft nokkur áhrif til hækkunar á meðallegutíma á spítalanum. Þar sem meginþorri lega er styttri en 6 mánuðir er meðallegutími þess hóps birtur hér. 2) Þetta eru allar rannsóknir framkvæmdar á LSH, fyrir sjúklinga LSH og aðra landsmenn auk aðsendra sýna. 3) Nýverið var tekin upp skráning á flæðishindrunum sem atvik. Þau tilvik eru orðin yfir 700 það sem af er ári og skýrir það fjölgun skráðra atvika milli ára.

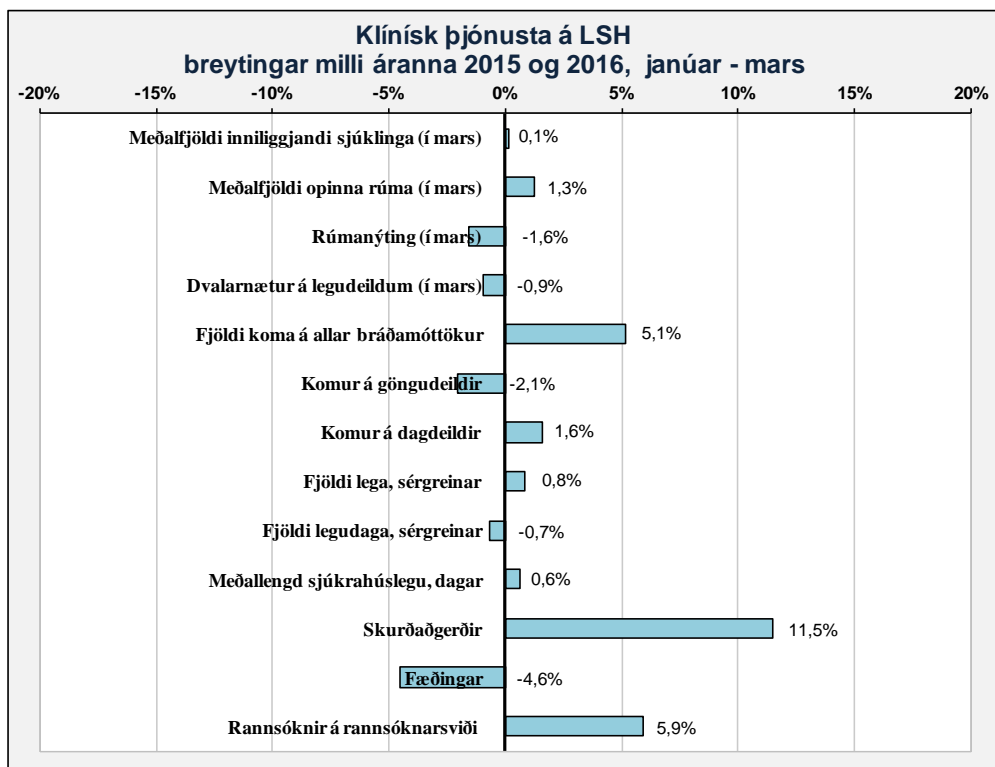

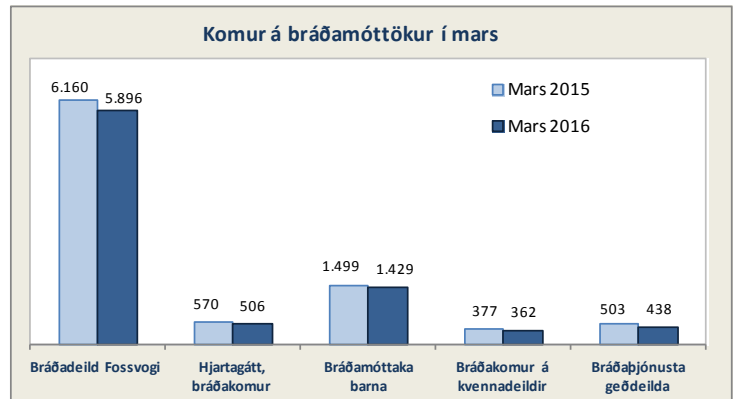
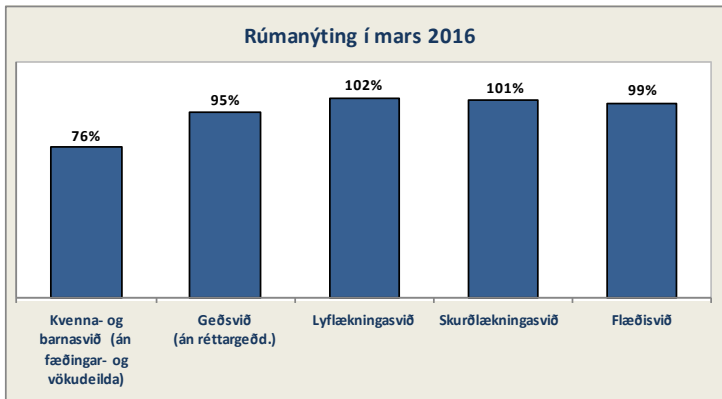

Starfsemistölur janúar - mars, breytingar milli ára 2015 og 2016 (áhrif verkfalla 2015 eru víða sýnileg)

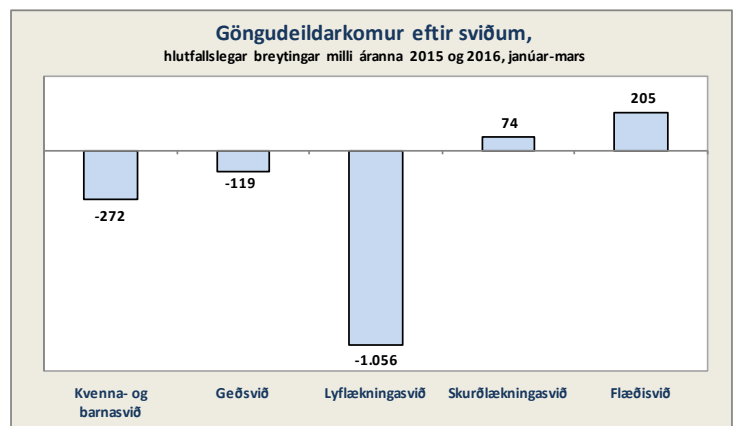
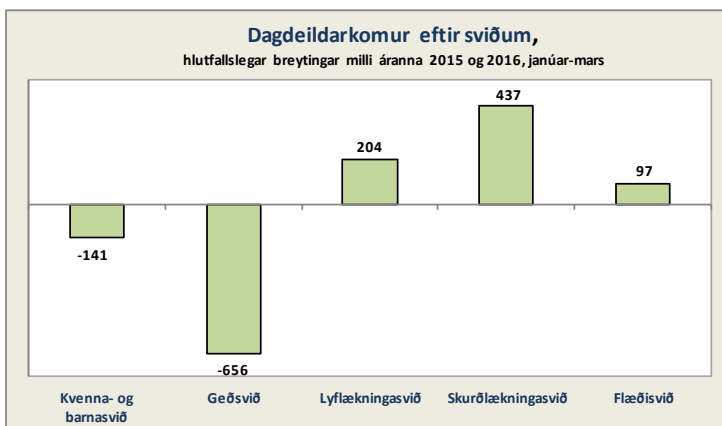
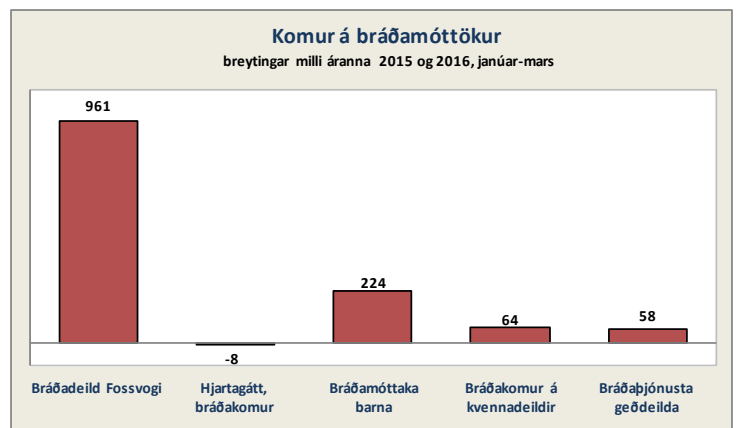
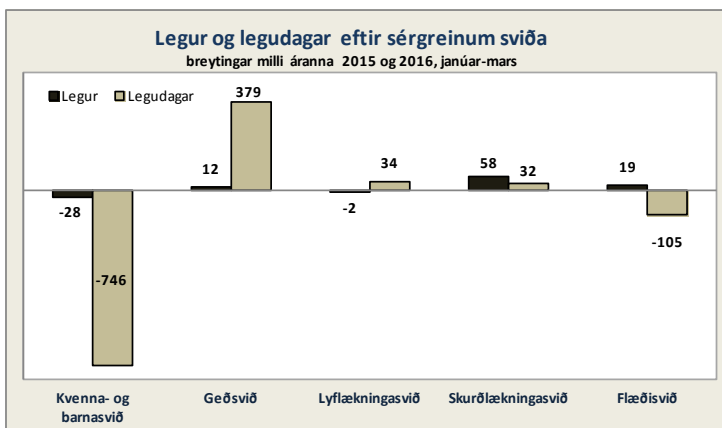

Nokkrar starfsemistölur niður á mánuði, frá árinu 2014 til 2016

– hér má víða sjá áhrif verkfalla í minni starfsemi haustið 2014 og fyrri hluta árs 2015 –

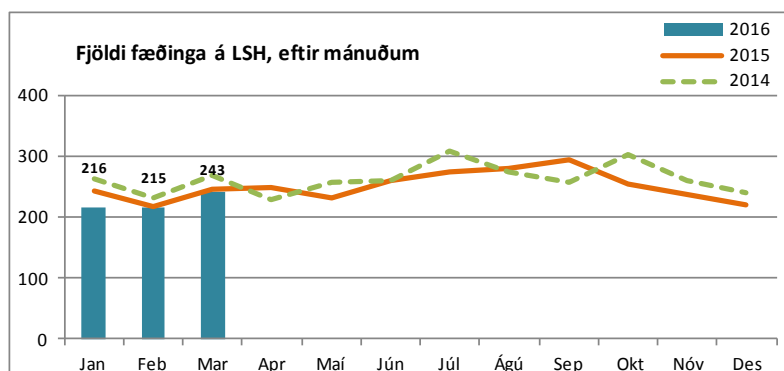
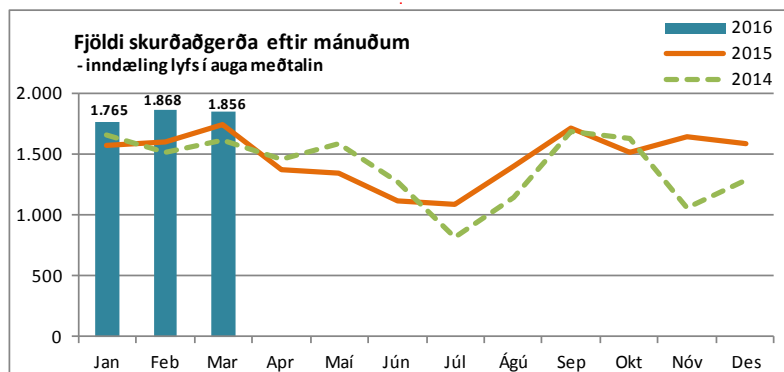
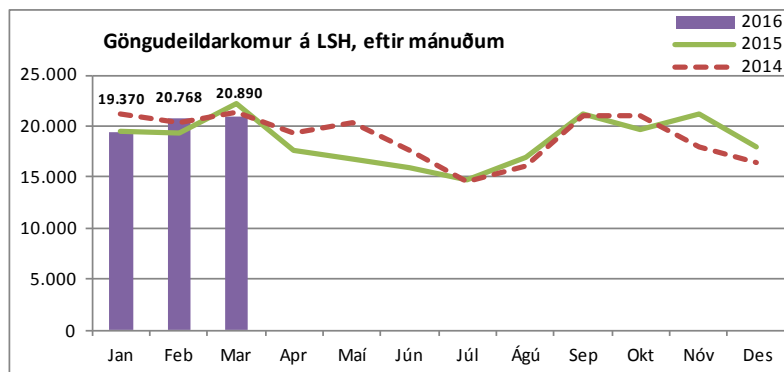
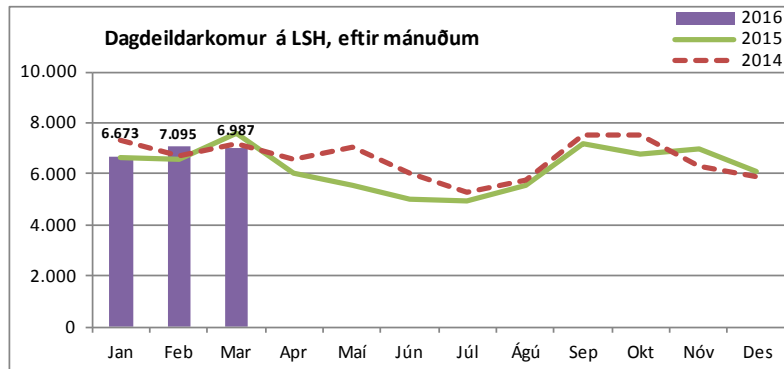
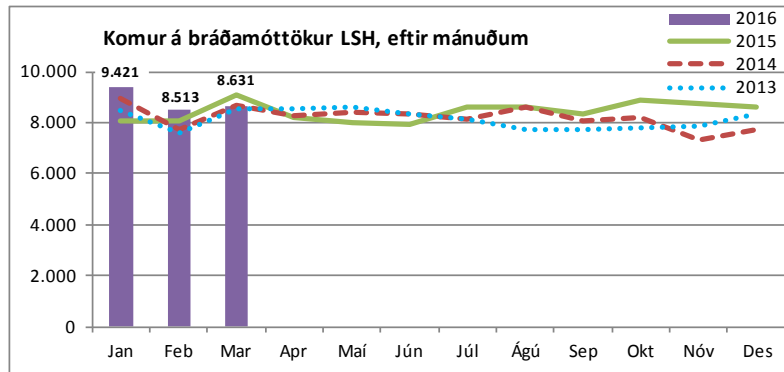

Flæðisvið

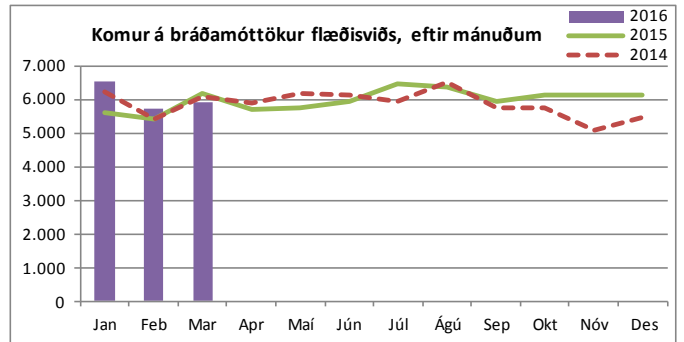
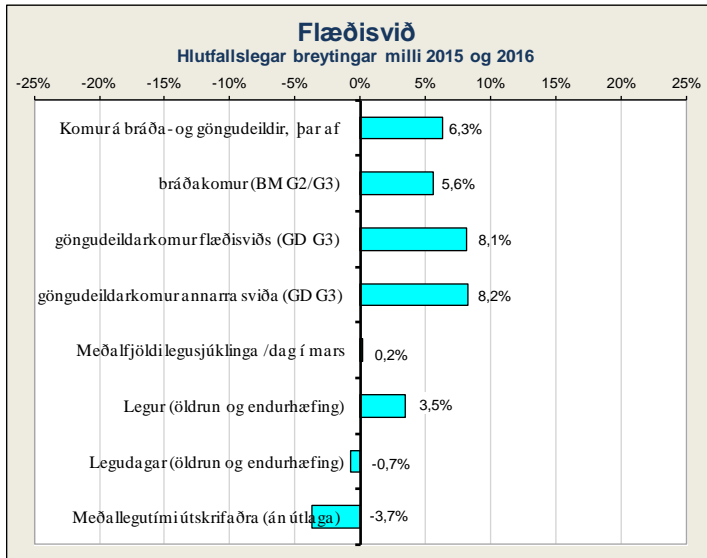

Bráðamóttökur

	Komur		Fjöldi koma janúar - mars			Breyting milli ára	Meðalfjöldi á dag		Innlagnir í kjölfar komu			Hlutfall innlagna	
	Mars 2016	Mars 2015	2016	2015	Mismunur		2016	2015	2016	2015	Mismunur	2016	2015
Bráðadeild Fossvogi	5.896	6.160	18.155	17.194	961	5,6%	200	189	2.087	2.049	38	11,5%	11,9%
þar af bráðavakt (G2)	2.676	2.683	7.878	7.481	397	5,3%	87	82	1.893	1.859	34	24,0%	24,8%
gönguvakt (G2)	387	307	1.157	1.119	38	3,4%	13	12	37	40	-3	3,2%	3,6%
gönguvakt (G3)	2.833	3.170	9.120	8.594	526	6,1%	100	94	157	150	7	1,7%	1,7%

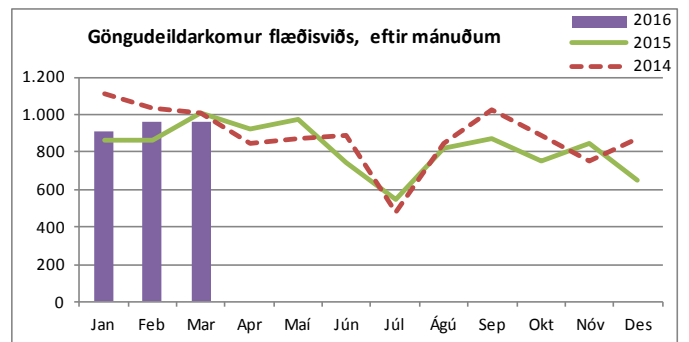
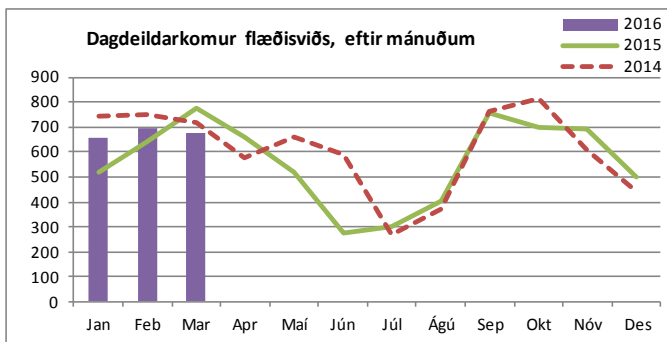

Komur á dagdeildir og klínískar rannsóknardeildir (innliggjandi sjúklingar meðtaldir)

	Mars 2016		Janúar - mars		
	Komur	Meðalfjöldi /virkan dag	2016	2015	Breyting milli ára
Dagdeild aldraðra	220	11	711	883	-19,5%
Dagdeild endurhæfingar	458	23	1.322	1.053	25,5%
Flæðisvið samtals	678	34	2.033	1.936	5,0%

Komur á göngudeildir ¹⁾

	Mars 2016		Janúar - mars		
	Komur	Meðalfjöldi /virkan dag	2016	2015	Breyting milli ára
Áfallahjálp	81	4,1	207	97	113,4%
Endurkomur bráðalækninga (m. innliggjandi)	295	15	896	837	7,0%
Hjúkrunarmótaka (G3)	106	5	297	330	-10,0%
Göngudeild lyfjagjafa	111	6	372	438	-15,1%
Endurhæfingarlækningar (R1 og R3)	73	4	225	108	108,3%
Öldrunarlækningar Landakoti	261	13	737	719	2,5%
Komur sem tilheyra flæðisviði alls	927	46	2.734	2.529	8,1%
Komur á móttöku G3, sem tilheyra öðrum sviðum	1.395	70	4.052	3.744	8,2%
Flæðisvið samtals	2.322	116	6.786	6.273	8,2%

¹⁾ Hér eru einungis talðar göngudeildarkomur, ekki þjónusta við innliggjandi sjúklinga eða sjúklinga á dagdeildum. Símtöl undanskilin.

Heimavitjanir

	Mars 2016		Janúar - mars		
	Vitjanir	Meðalfjöldi /dag	2016	2015	Breyting milli ára
Vitjanir frá göngud. öldrunarlækninga	5	0,3	20	21	-4,8%
Flæðisvið samtals	5	0,3	20	21	-4,8%

Legur eftir þjónustuflokkum

	Mars 2016		Janúar - mars								
	Legu-dagar	Meðalfjöldi sjúkl. /dag	Legudagar			Legur			Meðallegutími		
			2016	2015	Breyting milli ára	2016	2015	Breyting milli ára	2016	2015	Breyting milli ára
Endurhæfingarlækningar	695	22,4	1.979	2.106	-6,0%	82	75	9,3%	35,8	44,4	-19,4%
Öldrun, biðeild	1.338	43,2	4.049	4.229	-4,3%	115	127	-9,4%	62,9	64,4	-2,3%
Öldrunarlækningar	2.913	105,0	8.443	8.241	2,5%	369	345	7,0%	36,5	31,9	14,4%
Flæðisvið samtals ¹⁾	4.946	170,6	14.471	14.576	-0,7%	566	547	3,5%	32,2	33,4	-3,7%

¹⁾ Hér er fyrir bæði árin birtur raun meðallegutími þeirra sjúklinga sem hafa útskrifast frá áramótum, talið frá innskriftardegi til útskriftardags. Hér eru samtölur fyrir meðallegutíma sviðanna birtar án útlaga (m.v. 6 mán.), en meðallegutími einstakra sérgreina birtur með útlögum. Bandstrik merkir að ekki var um neina útskrift að ræða á tímabilinu og því ekki birt tala.

Dvalir e. legudeildum ¹⁾

	Mars 2016				
	Meðalfjöldi sjúkl./sólarhring	Meðalfjöldi opinna rúma/mán.	Rúma-nýting	Dvalardagar (yfir nótt)	Meðaldvalartími útskrifaðra sjúklinga í mars
Endurhæfingardeild (R2)	22,4	23	97%	695	21,2
Endurhæfingardeild aldraðra (Lk-L2)	6,6	7	101%	206	6,0
Bráðaöldrunarlækningadeild (B4)	21,9	22	100%	679	23,2
Öldrunardeild H (Vífilsstöðum)	43,2	44	98%	1.338	49,4
Öldrunarlækningadeild A (K1)	19,3	20	96%	598	39,2
Öldrunarlækningadeild B (K2)	20,9	20	105%	649	47,2
Öldrunarlækningadeild C (L4)	14,0	14	100%	434	62,7
Öldrunarlækningadeild F (L3), 5 daga deild	12,9	14	92%	336	6,1
Flæðisvið samtals	161,3	164	99%	4.935	-

1) Fjöldi dvalardaga eftir legudeildum getur verið nokkuð frábrugðinn tölum um legudaga eftir þjónustuflokkum (sérgreinum) sviða m.a. vegna þess að nokkrar deildir eru með innliggjandi sjúklinga frá þjónustuflokki (sérgrein) sem tilheyrir öðru sviði en legudeildin. Tölur um fjölda innskrifta, útskrifta og dvalardaga eftir deildum eru aðgengilegar stjórnendum í Gagnagátt LSH í skýrslunni „Legur og legudagar“ undir „dvalir“.

Sjúkrahúsapótek

	Samtals janúar-mars		Breyting milli ára
	2016	2015	
Lytjablöndur			
Krabbameinslyf	3.777	3.246	16,4%
Infliximab	491	444	10,6%
Næring í æð:			
Sjúklingar á LSH (án vökudeildar)	852	745	14,4%
Sjúklingar á LSH, sérblöndun	2	53	-96,2%
Vökudeild næring	76	181	-58,0%
Vökudeild lyfjasprautur	15	153	-90,2%
Sjúklingar utan LSH	342	203	68,5%
Sjúklinga utan LSH, sérblöndur	268	160	67,5%
Augndropar	43	84	-48,8%
Verkjadreypi í poka / hylki	75	116	-35,3%
Epidural verkjadreypi (BFA)	201	187	7,5%
Annað	66	40	-
Samtals	6.208	5.612	10,6%
Viðtöl og ráðgjöf lyfjafræðinga			
Flæðisvið	124	341	-64%
Geðsvið	1	5	-80%
Kvenna- og barnasvið	1	3	-67%
Lyflækningasvið	318	387	-18%
Skurðlækningasvið	178	314	-43%
Aðgerðasvið	2	-	-
Ráðgjöf um næringu í æð	186	143	30%
Samtals	810	1.193	-32%
Miðstöð lyfjaupplýsinga, fyrirspurnir	88	34	159%

(Gögn frá apóteki)

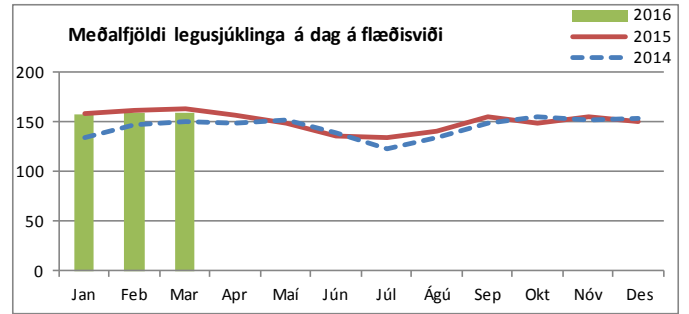

Sjúkraþjálfun ¹⁾

	Fjöldi jan.-mar.		Mism. milli ára	Breyting milli ára
	2016	2015		
Fossvogur (B1)	12.445	11.826	619	5,2%
Grensás (R1)	7.434	6.719	715	10,6%
Hringbraut (14D)	5.469	6.513	-1.044	-16,0%
Kleppur	193	365	-172	-47,1%
Landakot (K3)	4.544	4.969	-425	-8,6%
Alls	30.085	30.392	-307	-1,0%

1) Ambulant komur og þjálfun innliggjandi.

löjupjálfun ¹⁾

	Fjöldi jan.-mar.		Mism. milli ára	Breyting milli ára
	2016	2015		
BUGL	405	305	100	32,8%
Fossvogur (B1)	1.661	1.445	216	14,9%
Grensás (R1)	2.038	2.061	-23	-1,1%
Hringbraut (14D)	300	291	9	3,1%
Hringbraut (31C)	415	659	-244	-37,0%
Kleppur	906	806	100	12,4%
Landakot (K3)	1.011	1.438	-427	-29,7%
Alls	6.736	7.005	-269	-3,8%

1) Ambulant komur og þjálfun innliggjandi.

Talmeinafræðingar

(Gögn frá starfseiningu)

	Mars		Breyting milli ára
	2016	2015	
Viðtöl og meðferðir	1.286	1.418	-9,3%

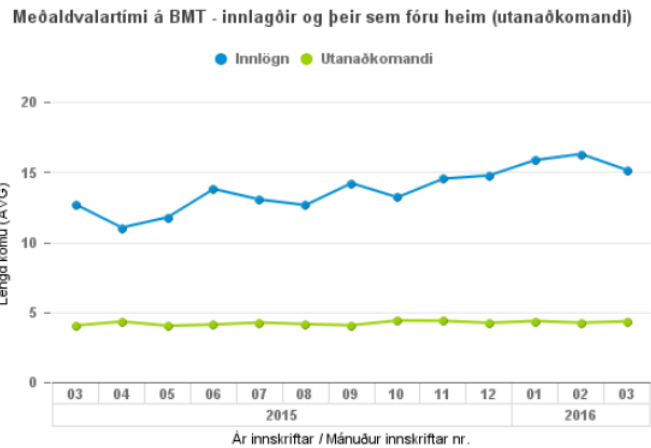
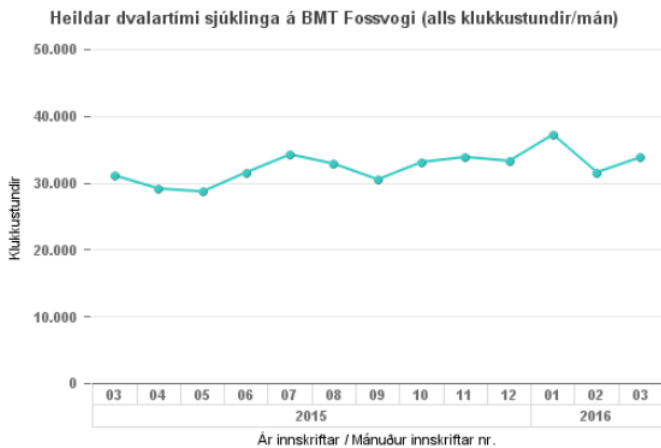

Lyflækningasvið

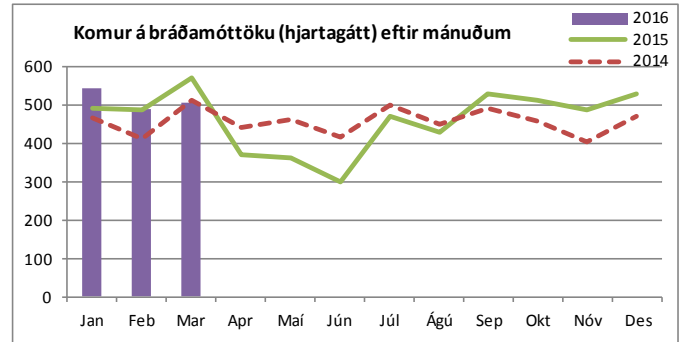
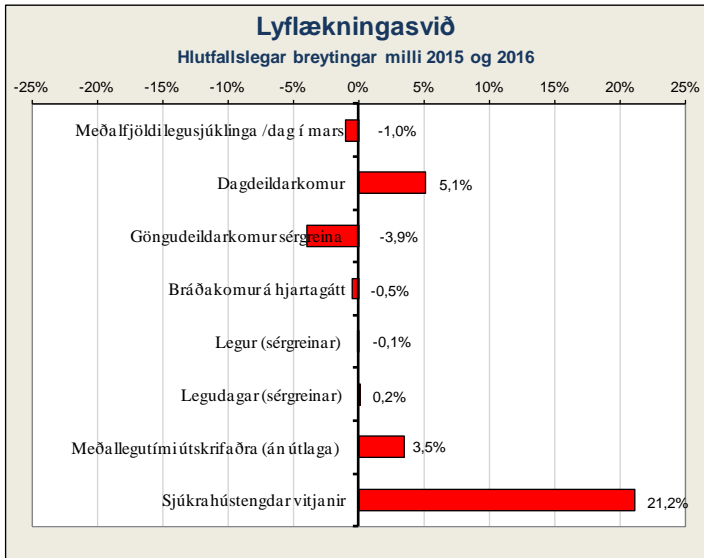

Bráðamóttökur

	Komur		Fjöldi koma janúar - mars			Breyting milli ára	Meðalfjöldi á dag		Innlagnir í kjölfar komu			Hlutfall innlagna	
	Mars 2016	Mars 2015	2016	2015	Mismunur		2016	2015	2016	2015	Mismunur	2016	2015
Hjartagátt, bráðakomur	506	570	1.542	1.550	-8	-0,5%	28	28	345	330	15	22,4%	21,3%

Legur eftir þjónustuflokkum

	Mars 2016		Janúar - mars								
	Legu-dagar	Meðalfjöldi sjúkl./dag	Legudagar			Legur			Meðallegutími		
			2016	2015	Breyting milli ára	2016	2015	Breyting milli ára	2016	2015	Breyting milli ára
Almennar lyflækningar ²⁾	464	15,0	1.316	1.250	5,3%	321	321	0,0%	4,2	4,0	5,0%
Blóðlækningar	494	15,9	1.389	1.297	7,1%	110	146	-24,7%	15,2	9,5	60,0%
Innkirtlækningar	359	11,6	899	1.080	-16,8%	100	91	9,9%	10,2	11,9	-14,3%
Gigtarækningar	460	14,8	1.339	1.392	-3,8%	121	116	4,3%	13,4	14,1	-5,0%
Hjartalækningar	1.072	34,6	3.168	3.127	1,3%	526	492	6,9%	6,4	6,7	-4,5%
Húð- og kynsjúkdómalækningar	12	0,4	40	51	-21,6%	7	6	16,7%	6,5	8,2	-20,7%
Liknandi meðferð	378	12,2	1.067	1.215	-12,2%	75	76	-1,3%	14,7	16,8	-12,5%
Lungnalækningar	721	23,3	2.187	2.165	1,0%	272	246	10,6%	9,1	9,9	-8,1%
Lyflækningar krabbameina	505	16,3	1.482	1.380	7,4%	157	161	-2,5%	10,2	8,5	20,0%
Meltingarlækningar	404	13,0	1.661	1.840	-9,7%	215	249	-13,7%	9,4	8,8	6,8%
Nýrnalækningar	276	8,9	416	214	94,4%	28	10	180,0%	16,7	18,5	-9,7%
Smitsjúkdómalækningar	426	13,7	1.355	1.138	19,1%	103	91	13,2%	16,5	13,7	20,4%
Taugalækningar	584	18,8	1.874	2.010	-6,8%	179	211	-15,2%	12,0	11,4	5,3%
Lyflækningasvið samtals ¹⁾	6.155	198,5	18.193	18.159	0,2%	2.214	2.216	-0,1%	9,1	8,8	3,5%

¹⁾ Hér er fyrir bæði árin birtur raun meðallegutími þeirra sjúklinga sem hafa útskrifast frá áramótum, talið frá innskriftardegi til útskriftardags. Hér eru samtölur fyrir meðallegutíma sviðanna birtar án útlaga (m.v. 6 mán.), en meðallegutími einstakra sérgreina birtur með útlögum. Bandstrik merkir að ekki var um neina útskrift að ræða á tímabilinu og því ekki birt tala.

Dvalir e. legudeildum ¹⁾

	Mars 2016				
	Meðalfjöldi sjúkl./sólarhring	Meðalfjöldi opinna rúma/mán.	Rúmanýting	Dvalardagar (yfir nótt)	Meðaldvalartími útskrifaðra sjúklinga í mars
Blóðlækningadeild	14,4	14	103%	446	17,0
Bráðalyflækningadeild (A2)	15,9	15	106%	493	4,3
Gigtar- og alm. lyflækningadeild	13,9	12	116%	430	13,3
Hjartaladeild E/G	33,2	34	98%	1.030	6,2
Krabbameinslækningadeild	14,9	15	100%	463	8,2
Liknardeild	12,2	12	102%	378	14,2
Lungnadeild (A6) ²⁾	19,9	20	100%	617	10,4
Meltingar- og nýrnadeild	19,7	19	104%	611	9,5
Smitsjúkdómadeild (A7)	22,1	22	101%	686	11,1
Taugalækningadeild	19,8	20	99%	614	10,6
Lyflækningasvið samtals	186,1	183	102%	5.768	-

¹⁾ Fjöldi dvalardaga eftir legudeildum getur verið nokkuð frábrugðinn tölum um legudaga eftir þjónustuflokkum (sérgreinum) sviða m.a. vegna þess að nokkrar deildir eru með innliggjandi sjúklinga frá þjónustuflokk (sérgrein) sem tilheyra öðru sviði en legudeildin. Tölur um fjölda innskrifta, útskrifta og dvalardaga eftir deildum eru aðgengilegar stjórnendum í Gagnagátt LSH í skýrslunni „Legur og legudagar“ undir „dvalir“.

²⁾ Svefnrannsóknir, næturmeðlingar á A-6 eru taldir í töflunni „Komur á dagdeildir og klínískar rannsóknardeildir“.

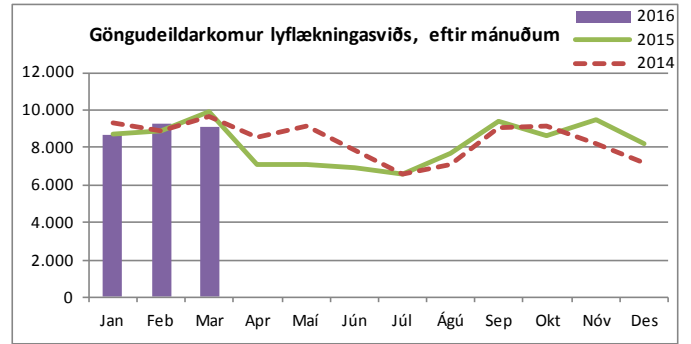
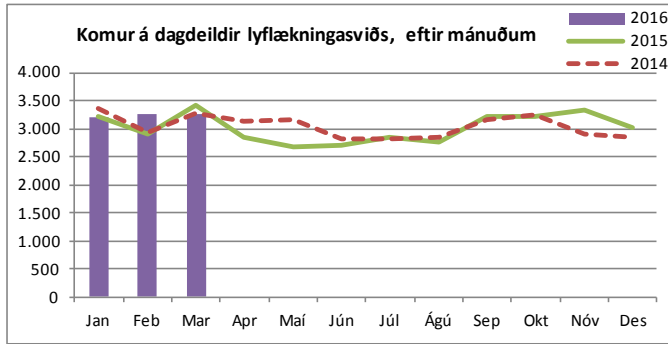

Komur á dagdeildir og klínískar rannsóknardeildir (innliggjandi sjúklingar meðtaldir)

	Mars 2016		Janúar - mars		
	Komur	Meðalfjöldi /virkan dag	2016	2015	Breyting milli ára
Dagdeild gigtar- og alm. lyflækninga (B7)	675	34	1.949	1.744	11,8%
Nýrnalækningar (Skilun)	671	28	1.971	2.143	-8,0%
Dagdeildarkomur á hjartagátt	130	7	433	469	-7,7%
Hjarta- og æðþræðingarsstofa	185	9	566	648	-12,7%
Svefnrannsóknir, næturmælingar á legud.(A6)	56	3	187	186	0,5%
Dagdeild blóðlækninga (11C)	390	20	1.247	1.214	2,7%
Dagdeild krabbameinslækninga (11B)	778	39	2.146	1.741	23,3%
Dagdeildarkomur, líknardeild	43	2	122	94	29,8%
Meltingarlækningar (speglanir og komur á 13D)	467	23	1.384	1.277	8,4%
Lyflækningasvið samtals	3.395	164	10.005	9.516	5,1%

Komur á göngudeildir ¹⁾

	Mars 2016		Janúar - mars		
	Komur	Meðalfjöldi /virkan dag	2016	2015	Breyting milli ára
Húðsjúkdómar (A1)	825	41	2.378	2.515	-5,4%
Kynsjúkdómar (A1)	600	30	1.865	2.101	-11,2%
Taugalækningar (A2)	339	17	1.028	1.192	-13,8%
Göngudeild lyflækninga Fv. (A3), þar af:	1.869	93	5.877	5.864	0,2%
gigtarsjúkdómar (A3 og B7)	241	12	879	1.213	-27,5%
gd. lungnalækninga	250	13	846	831	1,8%
gd. langvinnra lungnasjúkdóma	35	2	132	175	-24,6%
almennar lyflækningar	28	1	69	76	-
of næmisjúkdómalækningar	457	23	1.351	1.350	0,1%
smitsjúkdómalækningar	117	6	391	354	10,5%
svefnrannsóknir	741	37	2.209	1.865	18,4%
Taugarannsóknir (C2)	164	8	503	485	3,7%
Hjartarannsóknir	2.027	101	6.181	6.509	-5,0%
Innkirtlasjúkdómar (G3 og 22B)	558	28	1.502	1.606	-6,5%
Hjartagátt (10D), þar af:	302	15	956	1.275	-25,0%
gd. hjartabilunar	147	7	383	521	-26,5%
gd. Hjartagátt	76	4	319	436	-26,8%
innskriftir	79	4	254	318	-20,1%
Meltingarsjúkdómar (10E)	123	6	355	428	-17,1%
Nýrnalækningar (10E), þar af	184	9	503	484	3,9%
vegna nýraigræðslu	20	1	57	53	7,5%
Geislameðferð	1.057	53	3.074	2.782	10,5%
Blóðlækningar	180	9	550	476	15,5%
Krabbameinslækningar	386	19	1.265	1.362	-7,1%
Líknardeild, göngudeildarkomur *	2	0,1	7	21	-
Lyflækningasvið samtals	8.616	431	26.044	27.100	-3,9%

Aðgerðir í hjartaþræðingu og eftirlit

	Mars 2016		Janúar - mars	
	Fjöldi	2016	2015	Breyting milli ára
Hjartaþræðingar, þar af:	136	439	513	-14,4%
kransæðavíkkarar	42	183	167	9,6%
Hlutfall vikkana af öllum þræðingum	31%	42%	33%	28,1%
Gangráðsgræðslur og -skiptingar	28	81	-	-
Gangráðs- og bjargráðsmælingar	297	949	1.040	-8,8%
Brennsluáðgerðir (Ablationir)	9	30	36	-16,7%
Aortalokuaðgerðir	1	3	2	-
Lokanir á opum milli forhólfu hjarta (ASD)	3	6	5	-
Bjargráðsgræðslur	7	15	17	-11,8%

1) Hér eru einungis taldir göngudeildarkomur, ekki þjónusta við innliggjandi sjúklinga eða sjúklinga á dagdeildum. Símtöl undanskiin.

*Auk 13 koma á göngudeild krabbameina.

Heimavitjanir

	Mars 2016		Janúar - mars		
	Vitjanir	Meðalfjöldi /dag	2016	2015	Breyting milli ára
Heimahlýning	411	21	1.197	1.022	17,1%
Vitjanir til langveikra lungnasjúklinga	119	6	346	235	47,2%
Vitjanir v. svefnrannsóknna	2	0,1	2	18	-88,9%
Lyflækningasvið samtals	532	27	1.545	1.275	21,2%

Skilunardeild

	Fjöldi jan.-mar.		Mism. milli ára	Breyting milli ára
	2016	2015		
Blóðskilun	1.878	2.010	-132	-6,6%
Kviðskilun	28	66	-38	-57,6%
Blóðvöðvaskipti	15	12	3	25,0%
Alls	1.921	2.088	-167	-8,0%

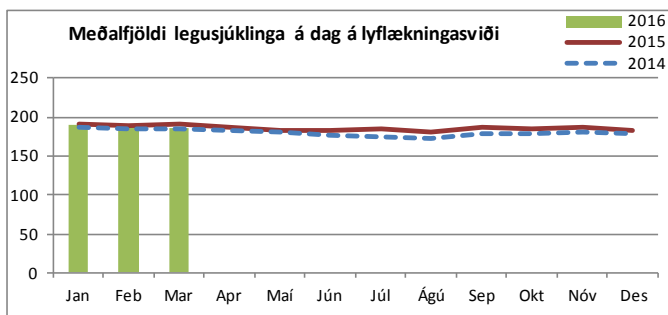

Rannsóknarstofa í taugalfeðlisfræði

	Fjöldi jan.-mar.		Mism. milli ára	Breyting milli ára
	2016	2015		
Heilarit / svefnheilrit	326	313	13	4,2%
Tauga- og vöðvarit / hrífrit / segulörvun ¹⁾	161	143	18	12,6%
Ísetning / sírit	7	22	-15	-68,2%
Alls	494	478	16	3,3%

1) Hrífrit er samheiti yfir mælingar á sjón-, skyn- og heyrnarhrífum.

Kvenna- og barnasvið

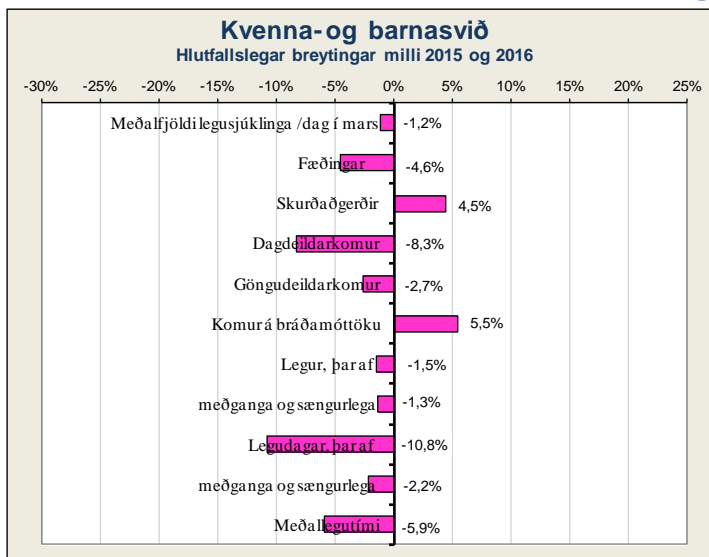

Fæðingar

	Mars 2016	Janúar - mars		
	Fjöldi	2016	2015	Breyting milli ára
Fædd börn	248	710	739	-3,9%
Fæðingar, þar af	243	692	725	-4,6%
keisaraskurðir	51	107	121	-11,6%
tvíburafæðingar	5	16	14	14,3%
þríburafæðingar	0	1	0	-
Hlutfall fjölburafæðinga	2,1%	2,5%	1,9%	-
Hlutfall keisaraskurða	21,0%	15,5%	16,7%	-

Bráðamóttökur

	Komur		Fjöldi koma janúar - mars			Breyting milli ára	Meðalfjöldi á dag		Innlagnir í kjölfar komu			Hlutfall innlagna	
	Mars 2016	Mars 2015	2016	2015	Mismunur		2016	2015	2016	2015	Mismunur	2016	2015
	Bráðamóttaka barna	1.429	1.499	4.544	4.320		224	5,2%	50	47	239	274	-35
Kvennadeildir, bráðakomur	362	377	997	933	64	6,9%	11	10	174	148	26	17,5%	15,9%
v. kvenlækninga	98	62	266	176	90	51,1%	3	2	52	34	18	19,5%	19,3%
v. meðgöngu og fæðinga, þar af	264	315	731	757	-26	-3,4%	8	8	122	114	8	16,7%	15,1%
á deild 22A	146	118	352	315	37	11,7%	4	3	36	26	10	10,2%	8,3%
á deild 23B	118	197	379	442	-63	-14,3%	4	5	86	88	-2	22,7%	19,9%

Legur eftir þjónustuflokkum

	Mars 2016		Janúar - mars								
	Legu-dagar	Meðalfjöldi sjúkl. /dag	Legudagar			Legur			Meðallegutími		
			2016	2015	Breyting milli ára	2016	2015	Breyting milli ára	2016	2015	Breyting milli ára
Almennar barnalækningar	314	10,1	984	972	1,2%	257	295	-12,9%	5,2	3,4	52,9%
Barna- og unglingageðlækningar	323	10,4	999	1.037	-3,7%	66	85	-22,4%	18,2	16,5	10,3%
Barnaskurðlækningar	105	3,4	365	456	-20,0%	149	174	-14,4%	2,8	2,6	7,7%
Hvildarinnlagnir - börn	133	4,3	411	433	-5,1%	112	100	12,0%	3,8	4,4	-13,6%
Nýburalækningar	303	9,8	827	1.458	-43,3%	93	102	-8,8%	12,6	14,4	-12,5%
Kvenlækningar	215	6,9	657	590	11,4%	288	225	28,0%	2,2	2,7	-18,5%
Meðganga og sængurlega	684	22,1	1.938	1.981	-2,2%	880	892	-1,3%	2,3	2,1	9,5%
Kvenna- og barnasvið samtals¹⁾	2.077	67,0	6.181	6.927	-10,8%	1.845	1.873	-1,5%	3,5	3,7	-5,9%

1) Hér er fyrir bæði árin birtur raun meðallegutími þeirra sjúklinga sem hafa útskrifast frá áramótum, talið frá innskriftardegi til útskriftardags. Hér eru samtölur fyrir meðallegutíma sviðanna birtar án útlaga (m.v. 6 mán.), en meðallegutími einstakra sérgreina birtur með útlögum. Bandstrik merkir að ekki var um neina útskrift að ræða á tímabilinu og því ekki birt tala.

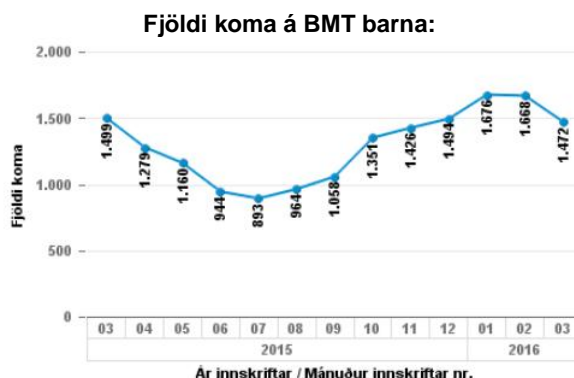
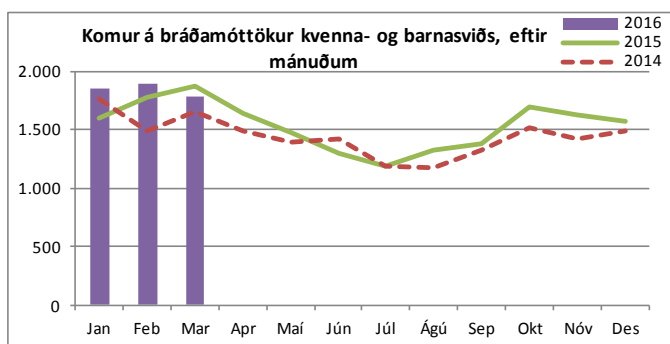

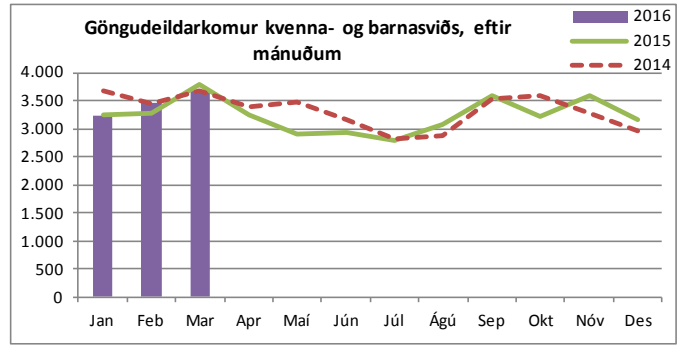
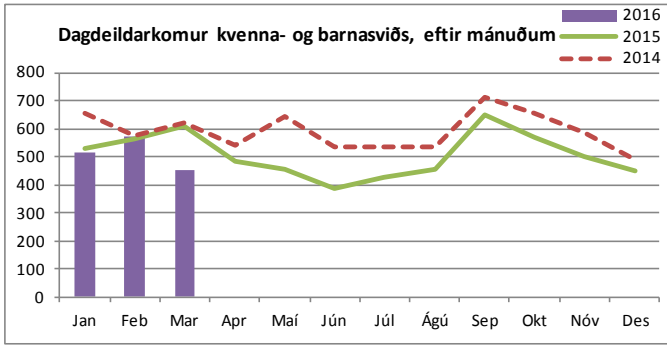

Komur á dagdeildir og klínískar rannsóknardeildir (innliggjandi sjúklingar meðtaldir)

	Mars 2016		Janúar - mars		
	Komur	Meðalfjöldi /virkan dag	2016	2015	Breyting milli ára
Dagdeild barna	148	7	480	437	9,8%
Dagdeild mæðravendrar (22B)	150	8	560	535	4,7%
Dagdeildarkomur á 22A	4	0,2	9	8	12,5%
Dagdeildarkomur kvenlækninga (21A)	108	5	369	443	-16,7%
Dagdeildarkomur á vökudeild	33	2	89	116	-23,3%
Rjóður, dagdeild	9	0	44	153	-
Kvenna- og barnasvið samtals	452	23	1.551	1.692	-8,3%

Komur á göngudeildir ¹⁾

	Mars 2016		Janúar - mars		
	Komur	Meðalfjöldi /virkan dag	2016	2015	Breyting milli ára
Göngudeild Barnaspítala	1.052	53	3.101	3.139	-1,2%
Barna- og unglíngageðdeild, án vitjana	444	22	1.335	1.579	-15,5%
Kvenlækningar, innskrifir	34	2	80	95	-15,8%
Göngudeild kvenlækninga	462	23	1.360	1.307	4,1%
Fósturgreiningardeild	972	49	2.757	2.715	1,5%
Mæðravend	505	25	1.284	1.354	-5,2%
Kvenna- og barnasvið samtals	3.469	173	9.917	10.189	-2,7%

1) Hér eru einungis taldar göngudeildarkomur, ekki þjónusta við innliggjandi sjúklinga eða sjúklinga á dagdeildum. Símtöl undanskilin.

Dvalir e. legudeildum ¹⁾

	Mars 2016				
	Meðalfjöldi sjúkl./sólarhring	Meðalfjöldi opinna rúma/mán.	Rúmanýting	Dvalardagar (yfir nótt)	Meðaldvalartími útskrifaðra sjúklinga í mars
Barna- og unglíngageðdeild BUGL, 5 daga deild	16,2	17	95%	323	25,7
Barnadeild	12,5	21	60%	388	2,8
Fæðingavakt	5,0	9	56%	155	0,6
Kvenlækningadeild	11,7	12	98%	363	2,1
Meðgöngu- og sængurlegudeild	17,3	24	72%	536	1,5
Rjóður	4,3	7	61%	133	3,4
Vökudeild	10,1	22	46%	314	10,8
Kvenna- og barnasvið samtals²⁾	77,1	112	76%	2.212	-

1) Fjöldi dvalardaga eftir legudeildum getur verið nokkuð frábrugðinn tölum um legudaga eftir þjónustuflokkum (sérgreinum) sviða m.a. vegna þess að nokkrar deildir eru með innliggjandi sjúklinga frá þjónustuflokki (sérgrein) sem tilheyrir öðru sviði en legudeildin. Tölur um fjölda innskrifta, útskrifta og dvalardaga eftir deildum eru aðgengilegar stjórnendum í Gagnagátt LSH í skýrslunni „Legur og legudagar“ undir „dvalir“.

2) Rúmanýting alls er reiknuð án fæðingardeilda og vökudeilda.

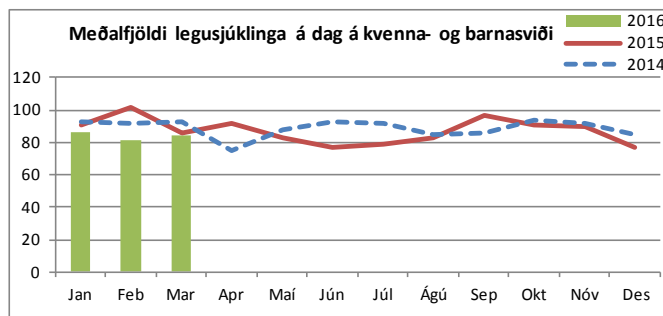

Geðsvið

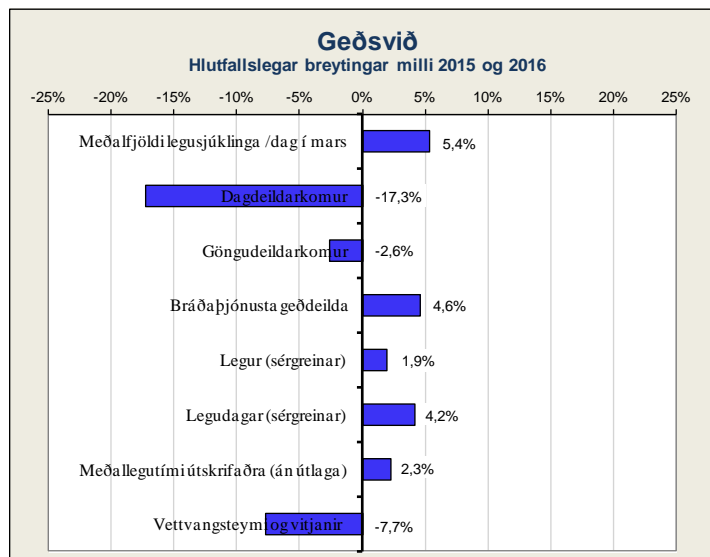

Heimavitjanir

	Mars 2016		Janúar - mars		
	Vitjanir	Meðalfjöldi /dag	2016	2015	Breyting milli ára
Samfélagsþjónusta geðsviðs	161	8,1	457	479	-4,6%
Vitjanir frá göngudeild á Kleppi	33	1,7	73	95	-23,2%
Geðsvið samtals	194	10	530	574	-7,7%

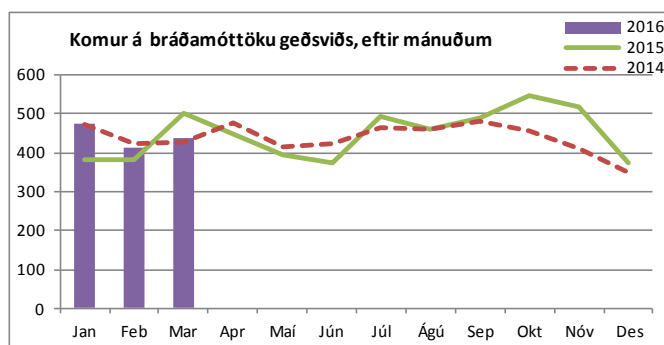

Bráðamóttökur

	Komur		Fjöldi koma janúar - mars			Breyting milli ára	Meðalfjöldi á dag		Innlagnir í kjölfar komu			Hlutfall innlagna	
	Mars 2016	Mars 2015	2016	2015	Mismunur		2016	2015	2016	2015	Mismunur	2016	2015
	Geðdeildir, bráðakomur	438	503	1.326	1.268		58	4,6%	15	14	228	261	-33

Legur eftir þjónustuflokkum

	Mars 2016		Janúar - mars								
	Legudagar	Meðalfjöldi sjúkl./dag	Legudagar			Legur			Meðallegutími		
			2016	2015	Breyting milli ára	2016	2015	Breyting milli ára	2016	2015	Breyting milli ára
Almennar geðlækningar (og fíknimeðferð)	1.707	55,1	5.054	5.017	0,7%	536	528	1,5%	10,7	10,8	-0,9%
Geðlækningar, endurhæfing	1.182	38,1	3.357	3.050	10,1%	81	81	0,0%	65,9	85,6	-23,0%
Réttargeðlækningar	411	13,3	1.086	1.051	3,3%	19	15	26,7%	27,2	211,3	-
Geðsvið samtals¹⁾	3.300	106,5	9.497	9.118	4,2%	636	624	1,9%	14,2	13,9	2,3%

1) Hér er fyrir bæði árin birtur raun meðallegutími þeirra sjúklinga sem hafa útskrifast frá áramótum, talið frá innskriftardegi til útskriftardags. Hér eru samtölur fyrir meðallegutíma sviðanna birtar án útlaga (m.v. 6 mán.), en meðallegutími einstakra sérgreina birtur með útlögum. Bandstrik merkir að ekki var um neina útskrift að ræða á tímabilinu og því ekki birt tala.

Dvalir e. legudeildum¹⁾

	Mars 2016				
	Meðalfjöldi sjúkl./sólárhing	Meðalfjöldi opinna rúma/mán.	Rúmanýting	Dvalardagar (yfir nótt)	Meðaldvalartími útskrifaðra sjúklinga í mars
Endurhæfingargeðdeild	12,0	12	100%	371	59,5
Endurhæfingargeðdeild, 5-daga deild	9,0	10	90%	280	17,2
Móttökugeðdeild 32A	15,3	17	90%	474	7,9
Bráðageðdeild 32C	8,8	10	88%	274	9,0
Bráðageðdeild 32CB, bráðaherbergi	0,7	1	-	22	0,7
Laugarásinn meðferðargeðdeild (Endurhæfing LR)	6,3	7	89%	194	38,1
Móttökugeðdeild 33C	14,1	16	88%	438	9,6
Móttökugeðdeild fíknimeðferðar (33A)	16,1	15	107%	499	7,3
Réttargeðdeild	6,0	9	67%	186	-
Sérhæfð endurhæfingargeðdeild	10,9	10	109%	337	63,0
Öryggisgeðdeild	7,3	8	91%	225	1,5
Geðsvið samtals²⁾	106,5	115	95%	3.300	-

1) Fjöldi dvalardaga eftir legudeildum getur verið nokkuð frábrugðinn tölum um legudaga eftir þjónustuflokkum (sérgreinum) sviða m.a. vegna þess að nokkrar deildir eru með innliggjandi sjúklinga frá þjónustuflokk (sérgrein) sem tilheyrir öðru sviði en legudeildin. Tölur um fjölda innskrifta, útskrifta og dvalardaga eftir deildum eru aðgengilegar stjórnendum í Gagnagátt LSH í skýrslunni „Legur og legudagar“ undir „dvalir“.

2) Rúmanýting alls er reiknuð án réttargeðdeilda.

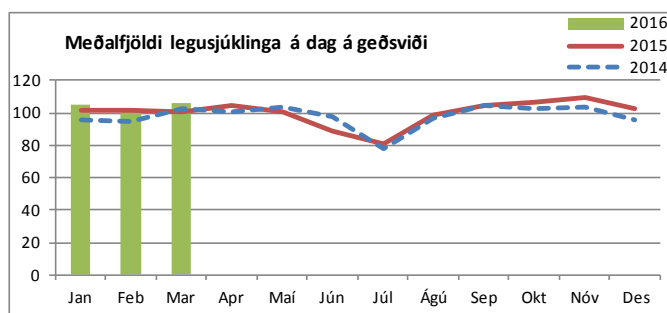

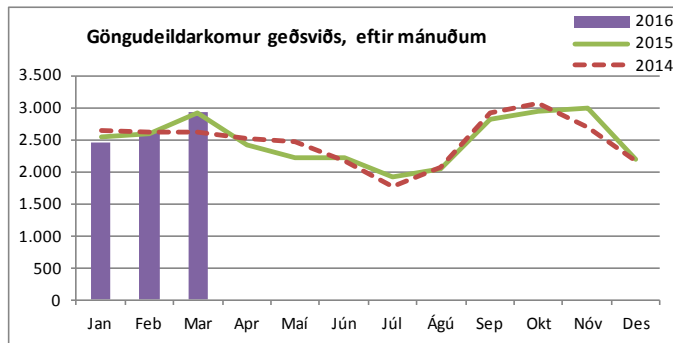
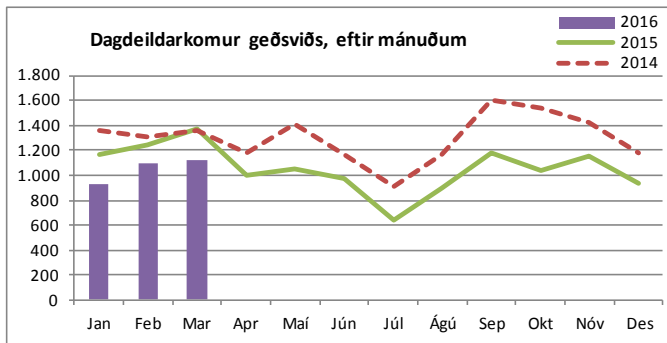

Komur á dagdeildir og klínískar rannsóknardeildir (innliggjandi sjúklingar meðtaldir)

	Mars 2016		Janúar - mars		
	Komur	Meðalfjöldi /virkan dag	2016	2015	Breyting milli ára
Dagdeild fíknimeðferðar	275	14	705	629	12,1%
Dagdeild átröskunar	182	9	430	300	43,3%
Dagdeild Hvítabandi (m. lífsfærni)	213	11	544	634	-14,2%
Dagd. komur á legudeildir geðsviðs	13	0,7	30	57	-47,4%
Laugarásinn meðferðargeðdeild (LR)	437	22	1.430	2.175	-34,3%
Geðsvið samtals	1.120	56	3.139	3.795	-17,3%

Komur á göngudeildir ¹⁾

	Mars 2016		Janúar - mars		
	Komur	Meðalfjöldi /virkan dag	2016	2015	Breyting milli ára
Félagsráðgjöf, utan geðsviðs	157	8	477	500	-4,6%
Göngudeild fíknimeðferðar	580	29	1.690	1.722	-1,9%
Göngudeild geðsviðs 31E (m. Hvítabandi)	924	46	2.537	2.685	-5,5%
Göngudeild átröskunar	71	4	230	335	-31,3%
Göngudeild Kleppi án vitjana	606	30	1.721	1.775	-3,0%
Göngudeild FMB teymis	118	6	343	430	-20,2%
Göngudeild Laugarásinn meðferð	22	1	65	0	-
Sálgæsla presta og djákna	49	2	195	235	-17,0%
Sálfræðipjónusta, utan geðsviðs	231	12	621	611	1,6%
Göngudeild samfélagsgeðteymi	160	8	478	290	64,8%
Geðsvið samtals	2.918	138	8.357	8.583	-2,6%

1) Hér eru einungis taldar göngudeildarkomur, ekki þjónusta við innliggjandi sjúklinga eða sjúklinga á dagdeildum. Símtöl undanskilin.

Sálgæsla presta og djákna

	Fjöldi jan.-mar.		Mism. milli ára	Breyting milli ára
	2016	2015		
Sálgæslusamtöl við einstaklinga	383	359	24	6,7%
Sálgæslusamtöl með fjölskyldu	307	330	-23	-7,0%
Eftirfylgd	273	214	59	27,6%
Sálgæslusímtöl	97	146	-49	-33,6%
Guðsþjónustur, helgihald og kyrrðarstundir	79	94	-15	-16,0%
Stuðningur v. starfsmenn	92	69	23	33,3%
Hópastarf	7	19	-12	-63,2%
Helgistund við dánarbeð ¹⁾	45	56	-11	-19,6%
Handleiðsla starfsmanna	32	59	-27	-45,8%
Fjölskyldufundir	31	42	-11	-26,2%
Útköll ²⁾	208	151	57	37,7%
Samtals	1.554	1.539	15	1,0%

1) Einungis helgistundir á dagvinnutíma, aðrar koma fram með útköllum.

2) Útköll, utan dagvinnutíma, vegna stuðnings við aðstandendur, sjúklinga, starfsmenn eða vegna helgistundar við dánarbeð.

Skurðlækningasvið og aðgerðasvið

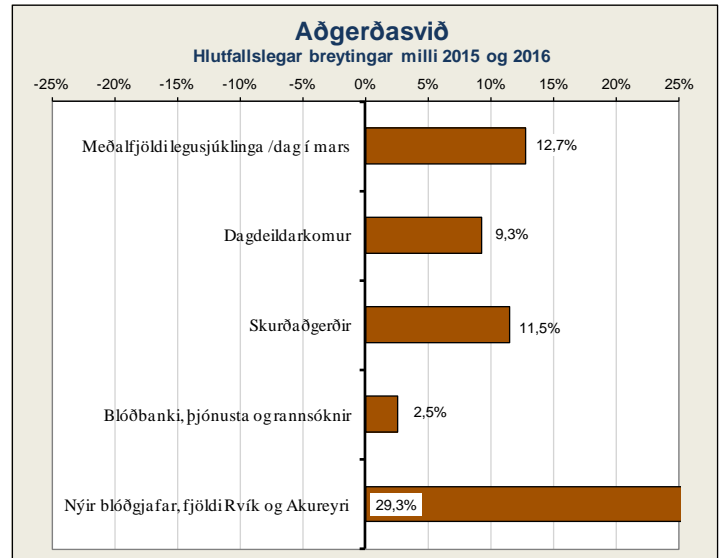
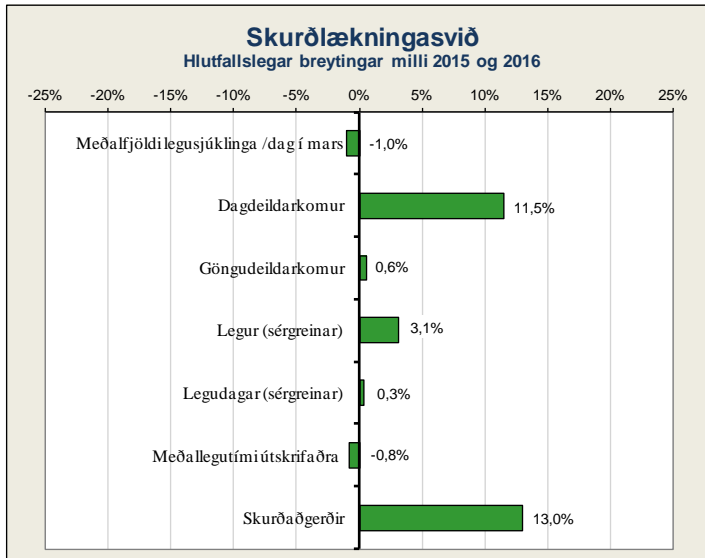

Legur eftir þjónustuflokkum

	Mars 2016		Janúar - mars								
	Legu- dagar	Meðalfjöldi sjúkl. /dag	Legudagar			Legur			Meðallegutími		
			2016	2015	Breyting milli ára	2016	2015	Breyting milli ára	2016	2015	Breyting milli ára
Almennar skurðlækningar	1.020	32,9	2.938	2.873	2,3%	602	601	0,2%	5,1	4,7	8,5%
Augnlækningar	48	1,5	103	124	-16,9%	45	39	15,4%	2,5	3,6	-30,6%
Bæklunarskurðlækningar	1.003	32,4	3.134	2.922	7,3%	589	519	13,5%	5,9	5,7	3,5%
Háls-, nef- og eyrnalækningar	107	3,5	319	231	38,1%	125	119	5,0%	2,6	2,1	23,8%
Heila- og taugaskurðlækningar	179	5,8	587	672	-12,6%	100	140	-28,6%	5,8	4,9	18,4%
Hjarta- og lungnaskurðlækningar	392	12,6	1.121	1.347	-16,8%	153	157	-2,5%	7,7	9,9	-22,2%
Lýtalækningar	192	6,2	471	425	10,8%	74	65	13,8%	5,9	9,2	-35,9%
Þvagfæraskurðlækningar	152	4,9	439	524	-16,2%	172	157	9,6%	2,7	3,3	-18,2%
Æðaskurðlækningar	138	4,5	578	540	7,0%	67	72	-6,9%	9,7	6,4	51,6%
Skurðlækningasvið samtals¹⁾	3.231	104,2	9.690	9.658	0,3%	1.927	1.869	3,1%	5,3	5,3	-0,8%

1) Hér er fyrir bæði árin birtur raun meðallegutími þeirra sjúklinga sem hafa útskrifast frá áramótum, talið frá innskriftardegi til útskriftardags. Hér eru samtölur fyrir meðallegutíma sviðanna birtar án útlaga (m.v. 6 mán.), en meðallegutími einstakra sérgreina birtur með útlögum. Bandstrik merkir að ekki var um neina útskrift að ræða á tímabilinu og því ekki birt tala.

Dvalir e. legudeildum¹⁾

	Mars 2016				
	Meðalfjöldi sjúkl./sólarhring	Meðalfjöldi opinna rúma/mán.	Rúma- nýting	Dvalardagar (yfir nótt)	Meðaldvalartími útskrifaðra sjúklinga í mars
Bæklunarskurðeild (B5)	16,8	15	112%	521	6,0
Dagdeild skurðlækninga F.legudeild (Fv-A5)	5,5	7	78%	71	1,8
Heila-, tauga- og bæklunarskurðeild (B6)	17,2	18	96%	534	4,5
Hjarta-, lungna- og augnaskurðeild (12E)	17,4	18	97%	540	4,1
HNE-, lýta- og æðaskurðeild (A4)	17,0	18	94%	526	5,7
Skurðlækningadeild (12G)	12,9	10	129%	399	4,4
Skurðlækninga- og þvagfæraskurðeild (13G)	18,2	18	101%	564	4,2
Skurðlækningasvið samtals	104,9	104	101%	3.155	-
Gjörgæsludeild Fossvogi	5,2	7	74%	161	2,5
Gjörgæsludeild Hringbraut	5,7	7	82%	178	2,2
Aðgerðasvið samtals	10,9	14	78%	339	-

1) Fjöldi dvalardaga eftir legudeildum getur verið nokkuð frábrugðinn tölum um legudaga eftir þjónustuflokkum (sérgreinum) sviða m.a. vegna þess að nokkrar deildir eru með innliggjandi sjúklinga frá þjónustuflokki (sérgrein) sem tilheyrir öðru sviði en legudeildin. Tölur um fjölda innskrifta, útskrifta og dvalardaga eftir deildum eru aðgengilegar stjórnendum í Gagnagátt LSH í skýrslunni „Legur og legudagar“ undir „dvalir“.

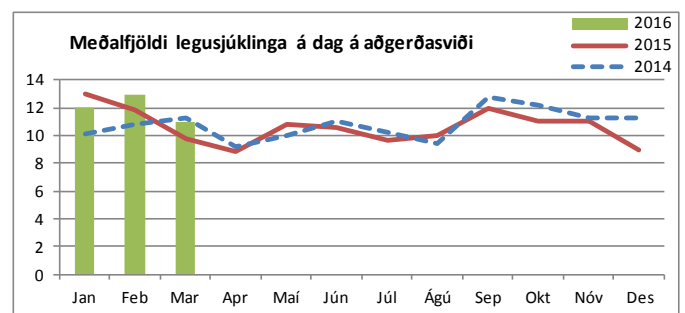
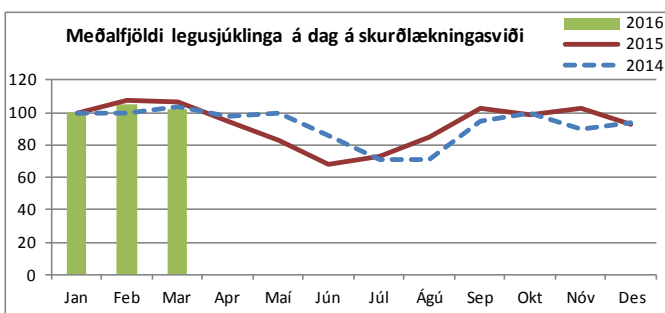

Komur á dagdeildir og klínískar rannsóknardeildir (innliggjandi sjúklingar meðaldir)

	Mars 2016		Janúar - mars		
	Komur	Meðalfjöldi /virkan dag	2016	2015	Breyting milli ára
Dagdeild augnlækninga	674	34	1.872	1.413	32,5%
Dagdeild skurðlækninga F, þar af:	392	20	1.232	1.241	-0,7%
bæklunarlækningar	176	9	542	492	10,2%
háls-, nef- og eyrnalækningar	96	5	315	347	-9,2%
heila- og taugalækningar	48	2	146	186	-21,5%
lýtalækningar	27	1	97	82	18,3%
æðaskurðlækningar	45	2	132	134	-1,5%
Dagdeild skurðlækninga H, þar af:	371	19	1.135	1.148	-1,1%
undirbúningur fyrir aðgerð o.fl.	123	6	390	319	22,3%
almennar skurðlækningar	127	6	409	416	-1,7%
þvagfæraskurðlækningar	51	3	159	197	-19,3%
mellingarlækningar	10	0,5	28	34	-17,6%
lyflækningar krabbameina	7	0	22	15	46,7%
augnlækningar	34	2	82	68	20,6%
nýrnalækningar	3	0	9	9	0,0%
aðrar sérgreinar	16	1	36	90	-60,0%
Skurðlækningavið samtals	1.437	72	4.239	3.802	11,5%
Speglanir Fossvogli	41	2	112	100	12,0%
Speglanir Hringbraut	406	20	1.280	1.174	9,0%
Aðgerðasvið samtals	447	22	1.392	1.274	9,3%

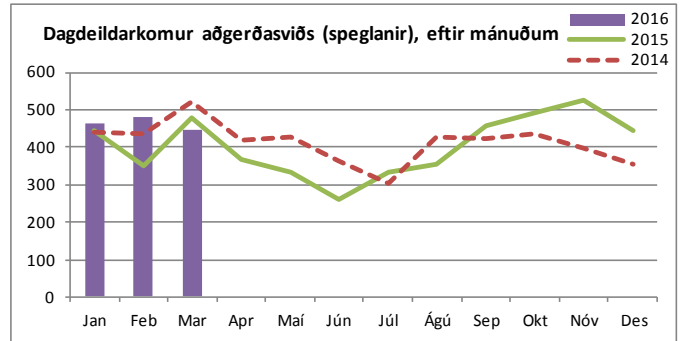
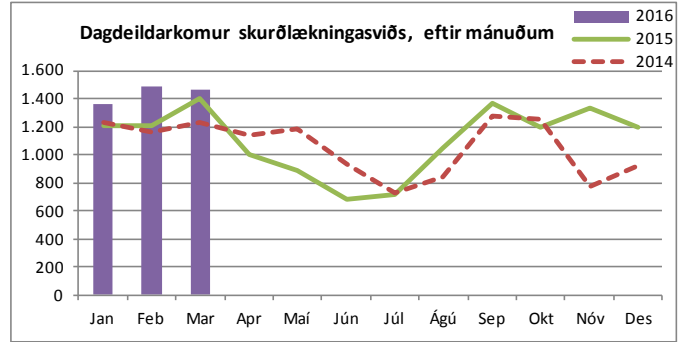

Komur á göngudeildir ¹⁾

	Mars 2016		Janúar - mars		
	Komur	Meðalfjöldi /virkan dag	2016	2015	Breyting milli ára
Augnlækningar	513	26	1.561	1.575	-0,9%
Göngudeild skurðlækninga F (B3) alls, þar af:	1.336	67	3.948	4.155	-5,0%
æðaskurðlækningar	31	2	90	77	16,9%
háls-, nef- og eyrnalækningar	747	37	2.238	2.258	-0,9%
heila- og taugaskurðlækningar	94	5	223	341	-34,6%
hjúkrunarmóttaka	172	9	521	677	-23,0%
innskriftamiðstöð	206	10	604	585	3,2%
lýtalækningar	86	4	272	217	25,3%
Bæklunarlækningar (G3)	837	42	2.550	2.138	19,3%
Göngudeild skurðlækninga H (10E) alls, þar af:	825	41	2.366	2.332	1,5%
hjarta- og lungnaskurðlækningar	63	3	133	140	-5,0%
hjúkrunarmóttaka	284	14	827	873	-5,3%
innskriftamiðstöð	205	10	594	534	11,2%
almennar skurðlækningar	221	11	700	645	8,5%
deildarlækningar	28	1	58	78	-25,6%
skurðlækningar 12G	1	0	5	14	-64,3%
verkjamiðstöð	23	1,2	49	48	2,1%
Þvagfæraskurðlækningar (11A)	590	30	1.684	1.865	-9,7%
Næringarstofa	60	0	163	133	22,6%
Skurðlækningavið samtals	4.161	205	12.272	12.198	0,6%

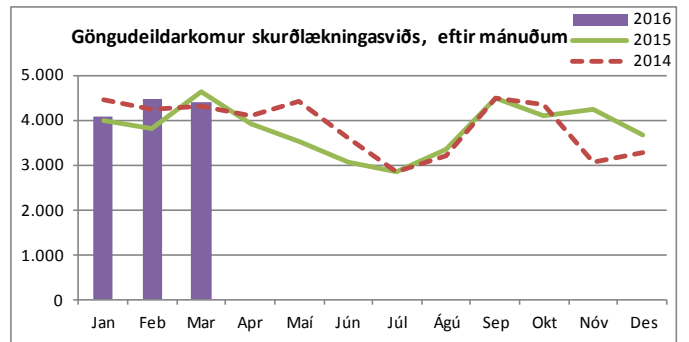

1) Hér eru einungis talðar göngudeildarkomur, ekki þjónusta við innliggjandi sjúklinga eða sjúklinga á dagdeildum. Símtöl undanskilin.

Speglanir

	Mars 2016		Janúar - mars		Breyting milli ára
	Fjöldi	2016	2015		
Magaspeglun	161	509	523		-2,7%
Ristilspeglun löng	69	234	226		3,5%
Ristilspeglun stutt	25	91	84		8,3%
Galvegsspeglun	29	83	85		-2,4%
Berkjuspæglun	22	93	105		-11,4%
Ómun í speglun (EUS)	16	44	45		-2,2%
Annað	157	395	280		41,1%
Alls	479	1.449	1.348		7,5%

Blóðbanki – Reykjavík og Akureyri

(Gögn frá starfseiningu)

	Samtals jan.-mar.		Breyting milli ára
	2016	2015	
Blóðgjafar			
Safnaðar heilblóðseiningar	2.630	2.820	-6,7%
Sértæk blóðsöfnun (blóðfl./plasma/rauðk)	212	213	-0,5%
Nýskráðir blóðgjafar	596	461	29,3%
Fjöldi blóðsöfnunarferða	34	29	17,2%
Blóðhlutar			
Heildarframleiðsla rauðkornabykknis	2.669	2.812	-5,1%
Heildarframleiðsla blóðflögubykknis	449	545	-17,6%
Heildarframleiðsla plasma	528	693	-23,8%
Inngæfin rauðkornabykkni	2.558	2.689	-4,9%
Inngæfin blóðflögubykknis	369	491	-24,8%
Inngæfið plasma	604	764	-20,9%
Rannsóknir			
ABO RhD flokkanir	2.783	2.601	7,0%
Samræmingarpróf	2.774	2.819	-1,6%

Nýting skurðgreina á úthlutuðum dagvinnutíma ¹⁾

	Mars 2016			
	Fossvogur	Hringbraut	Eriksgrata	Kvennadeild
Bæklunarskurðlækningar	86,4%			
Háls-, nef- og eyrnalækningar	58,7%			
Heila- og taugaskurðlækningar	86,2%			
Lýtalækningar	75,2%			
Æðaskurðlækningar	80,8%			
Almennar skurðlækningar		93,6%		
Augnlækningar		61,7%		
Barnaskurðlækningar		94,1%		
Brjóstholsskurðlækningar		76,4%		
Kvenskurðlækningar ²⁾		40,7%		
Þvagfæraskurðlækningar		89,8%		
Augnlækningar			75,0%	
Almennar skurðlækningar				48,3%
Kvenskurðlækningar				96,3%
Meðganga og fæðing				51,7%
Meðalnýting sérgreina	77,5%	76,0%	75,0%	65,4%

1) Miðað er við samtals nýttan stofutíma ásamt millitíma til þrifa og undirbúnings fyrir næstu aðgerð. Nýting yfir 100% þýðir að sérgreinin nýtir meira en úthlutaðan tíma sinn.

2) Kvenskurðlækningar hafa fengið aðstöðu á Hringbraut einn dag í viku fyrir aðgerðir með þjarki.

Skurðaðgerðir, eftir aðgerðarflokkun

	Allar aðgerðir í janúar - mars.				þar af bráðaáðgerðir					þar af dagdeildaraðgerðir				
	Mars	2016	2015	Breyting milli ára	2016	2015	Breyting milli ára	2016	2015	2016	2015	Breyting milli ára	2016	2015
Almennar skurðlækningar	219	692	670	3,3%	211	211	0,0%	30,5%	31,5%	269	246	9,3%	38,9%	36,7%
Augnlækningar	743	2.054	1.582	29,8%	22	28	-21,4%	1,1%	1,8%	2.016	1.544	30,6%	98,1%	97,6%
þar af lyfjainndælingar (án aðg.)	526	1.392	1.120	24,3%	-	-	-	-	-	1.392	1.120	24,3%	100,0%	100,0%
Barnskurðlækningar	51	152	166	-8,4%	55	67	-17,9%	36,2%	40,4%	92	92	0,0%	60,5%	55,4%
Brjóstholsskurðlækningar	56	169	177	-4,5%	50	63	-20,6%	29,6%	35,6%	11	7	57,1%	6,5%	4,0%
Bæklunarskurðlækningar	256	786	705	11,5%	359	320	12,2%	45,7%	45,4%	285	242	17,8%	36,3%	34,3%
Háls-, nef- og eyrnalækningar	75	263	295	-10,8%	35	28	25,0%	13,3%	9,5%	181	217	-16,6%	68,8%	73,6%
Heila- og taugaskurðlækningar	54	171	198	-13,6%	20	36	-44,4%	11,7%	18,2%	94	94	0,0%	55,0%	47,5%
Lýtalækningar	36	115	95	21,1%	13	10	30,0%	11,3%	10,5%	42	38	10,5%	36,5%	40,0%
Þvagfæraskurðlækningar	87	258	256	0,8%	35	28	25,0%	13,6%	10,9%	151	156	-3,2%	58,5%	60,9%
Æðaskurðlækningar	30	74	77	-3,9%	22	20	10,0%	29,7%	26,0%	17	25	-32,0%	23,0%	32,5%
Kvenskurðlækningar	205	641	583	9,9%	130	148	-12,2%	20,3%	25,4%	382	385	-0,8%	59,6%	66,0%
Meðganga og fæðing	44	119	124	-4,0%	75	72	4,2%	63,0%	58,1%	2	1	-	1,7%	0,8%
Samtals ¹⁾	1.856	5.494	4.928	11,5%	1.027	1.031	-0,4%	18,7%	20,9%	3.542	3.047	16,2%	64,5%	61,8%

1) Inndælingar lyfs í auga á dagskurðdeild augnlækninga eru nú taldar með í heildarfjölda aðgerða, en voru áður taldar sér.

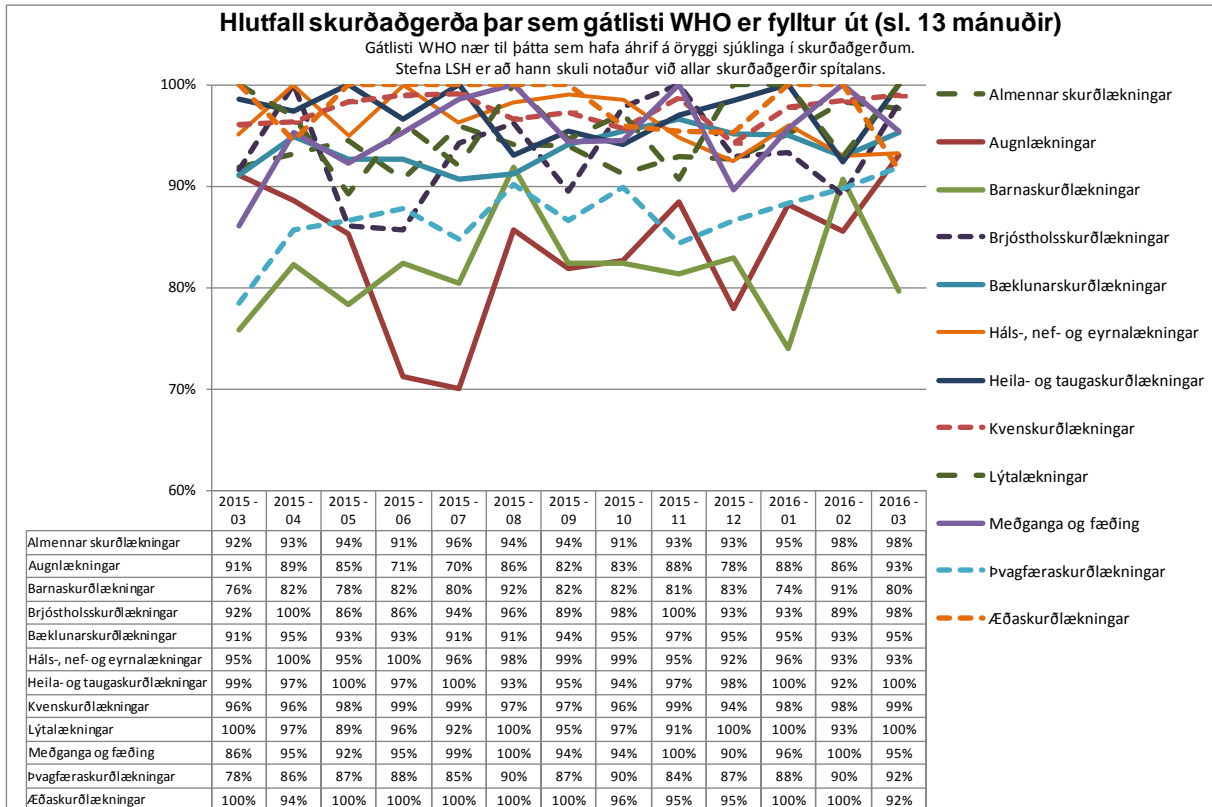
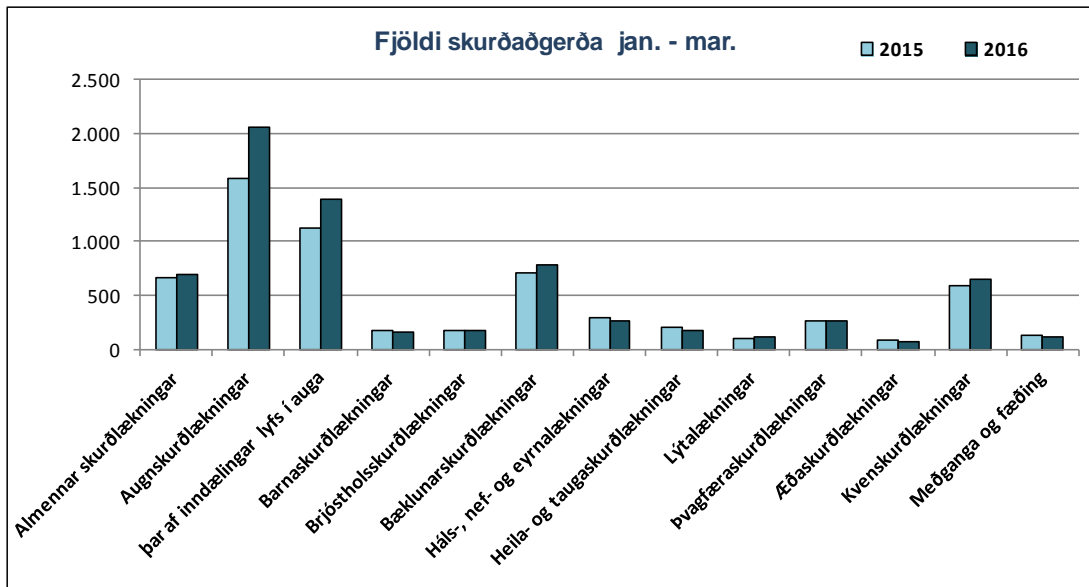

Rannsóknarsvið

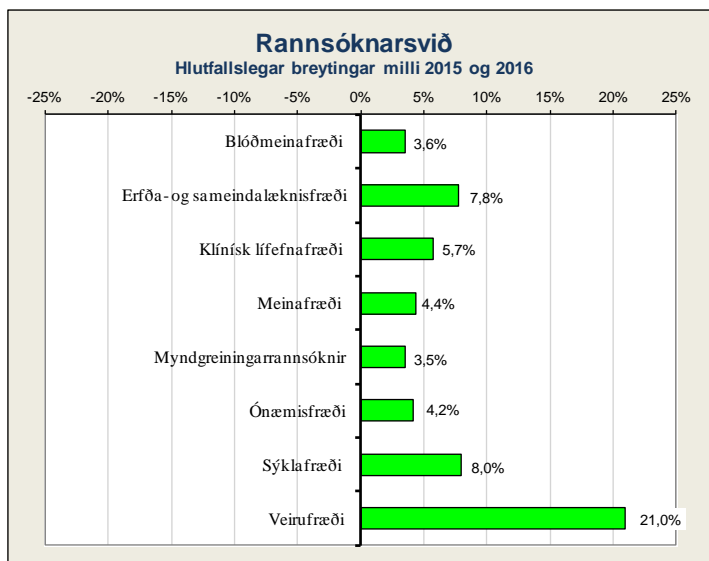

Komur á göngudeildir ¹⁾

	Mars 2016		Janúar - mars		
	Komur	Meðalfjöldi /virkan dag	2016	2015	Breyting milli ára
Erfða- og sameindalæknisfræði	77	4	241	241	0,0%
Rannsóknarsvið samtals	77	4	241	241	0,0%

¹⁾ Hér eru einungis taldar göngudeildarkomur, ekki þjónusta við innliggjandi sjúklinga eða sjúklinga á dagdeildum. Símtöl undanskilin.

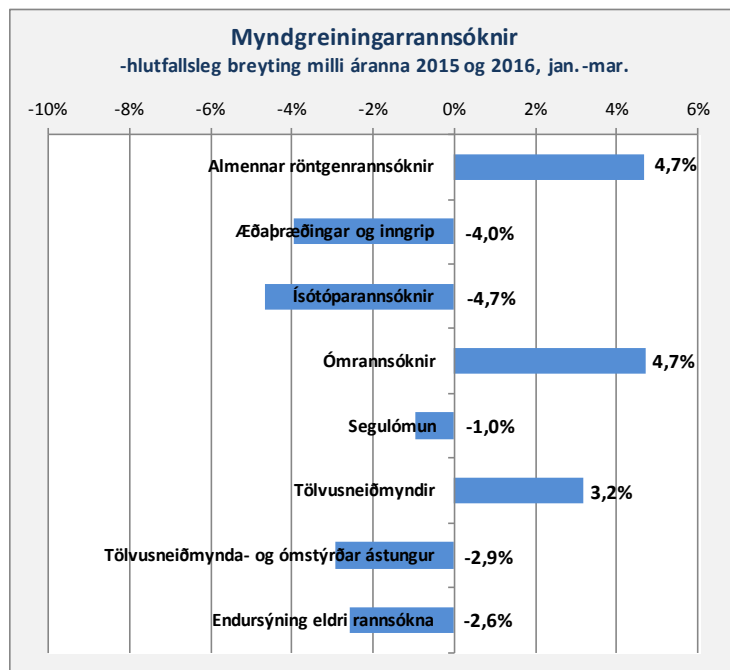

Rannsóknir ¹⁾

Gögn frá starfseiningu

	Fjöldi rannsókna jan.-mars		Breyting milli ára	
	2016	2015		
Blóðmeinafræði	Samtals	89.933	86.840	3,6%
Erfða- og sameindalæknisfræði	DNA-rannsóknir	499	410	21,7%
	Erfðaráðgjöf	278	265	4,9%
	Litningarannsóknir	237	184	28,8%
	Lífefnaerfðafæði	62	49	26,5%
	Nýburaskimun	998	1.018	-2,0%
	Fósturskimun	951	881	7,9%
	Samtals	3.025	2.807	7,8%
Klínísk lífefnafræði	Samtals	348.400	329.598	5,7%
Meinafræði	<i>Fjöldi vefjasýna</i>	3.941	3.666	7,5%
	Almennar vefjasneiðar	15.636	14.474	8,0%
	Ýmsar séríttanir (IP/IF/HK of.L)	7.181	7.400	-3,0%
	Flæðigreiningar	0	1	-
	Frumulíf fræði rannsóknir	138	112	23,2%
	Faðernisgreiningar	18	21	-14,3%
	Sjúkrahússkrufningar	8	18	25,0%
	Réttarkrufningar	50	38	31,6%
	Samtals	23.031	22.064	4,4%
Myndgreining	Almennar röntgenrannsóknir	18.422	17.597	4,7%
	Æðapræðingar og inngrip	338	352	-4,0%
	Ísótóparannsóknir	409	429	-4,7%
	Ómrannsóknir	2.285	2.182	4,7%
	Segulómun	2.322	2.345	-1,0%
	Tölvusneiðmyndir	7.964	7.719	3,2%
	Tölvusneiðmynda- og ómstýrðar ástungur	231	238	-2,9%
	Endursýning eldri rannsókna	563	578	-2,6%
	Samtals	32.534	31.440	3,5%
Ónæmisfræði	Sjálfs ofnæmissjúkdómar - Skimun	2.590	2.420	7,0%
	Sjálfs ofnæmissjúkdómar - Sértaekir	2.591	2.205	17,5%
	Magnakerfismælingar	1.155	1.092	5,8%
	Vessabundið ónæmissvar	3.244	3.337	-2,8%
	Frumubundið ónæmissvar	225	215	4,7%
	Ofnæmispróf - Skimun	1.068	1.091	-2,1%
	Ofnæmispróf - Sértaeki	3.306	2.821	17,2%
	Annað	-	426	-
	Samtals	14.179	13.607	4,2%
Sýklafræði	Þvagræktanir	6.796	6.664	2,0%
	Blóðræktanir	2.719	2.514	8,2%
	Aðrar ræktanir	7.924	6.697	18,3%
	Fjöldi næmisprófa	4.322	4.337	-0,3%
	Klamydiu og lekanda PCR	9.319	8.526	9,3%
	Blöðvatnspróf	92	95	-3,2%
	Sérrannsóknir	1.232	1.168	5,5%
	Samtals	32.404	30.001	8,0%
Veirufræði	Alm.blöðvatnspróf	3.128	3.235	-3,3%
	Ræktanir	778	1.301	-40,2%
	Kjarnasýrumögnun (PCR)	12.330	10.372	18,9%
	Áhætturannsóknir	9.249	6.155	50,3%
	Aðrar rannsóknir	2.422	2.005	20,8%
	Samtals	27.907	23.068	21,0%
	Alls	571.413	539.425	5,9%

¹⁾ Þetta eru allar rannsóknir framkvæmdar á LSH, fyrir sjúklinga LSH og aðra landsmenn.

DRG yfirlit

Algengustu DRG flokkar ¹⁾ á legudeildum LSH janúar-mars 2016

(Gögn úr klínísku vörðhúsi)

Nr.	DRG heiti	Fjöldi lega	Meðal-aldur	Meðalfjöldi legudaga	Verð skv. verðskrá
Vefrænir flokkar					
373	Fæðing um leggöng án aukakvilla	323	30	1,6	331.106
372	Fæðing um leggöng með aukakvillum	269	30	2,2	555.873
209E	Meiri háttar liðskiptiaðgerð á mjöðm, fyrsta aðgerð, án aukakvilla	134	71	5,1	1.143.638
183	Vélinðisbólga, raskanir í maga og görnur og ýmsar meltingarraskanir án aukakvilla, 18 ára og eldri	121	56	7,0	451.343
209G	Meiri háttar liðskiptiaðgerð á hné/ökla, fyrsta aðgerð	121	67	2,9	1.087.660
373O	Fæðing um leggöng, stutt meðferð	117	31	1,0	150.606
127	Hjartabilun og lost	102	82	14,1	835.666
466	Framhaldsmeðferð án sögu um illkynja sjúkdóm sem fylgigreiningu	99	41	1,3	483.235
359	Aðgerðir á legi og viðhengjum legs, vegna sjúkdóms sem ekki er illkynja, án aukakvilla	94	48	1,9	861.941
143	Verkur fyrir brjósti	93	70	13,8	922.869
088	Langvinnur teppulungnasjúkdómur	91	75	5,9	815.007
167	Botnlangaskurður án margslunginnar megingreiningar eða aukakvilla	84	30	1,9	580.434
219	Aðgerðir á neðri útlím og á upphandlegg, nema mjöðm, fótur, lærleggur, án aukakvilla, 18 ára og eldri	81	56	4,1	756.364
211N	Aðgerðir á mjöðm og lærlegg, nema meiri háttar aðgerðir á liðum, án aukakvilla, 18 ára og eldri	80	78	10,7	1.373.546
090	Einföld lungna- og brjóstthimubólga án aukakvilla, 18 ára og eldri	75	65	4,3	637.935
467	Aðrir þættir sem áhrif hafa á heilbrigðisástand	75	55	13,1	409.265
370	Keisaraskurður með aukakvillum	74	31	4,3	994.078
012	Hrörnunarraskanir í taugakerfi	66	78	36,7	1.211.515
149	Meiri háttar aðgerðir á mjögirni og digurgirni án aukakvilla	65	61	7,5	2.037.661
494	Gallblöðrunám um kviðarholsspeglun, án aukakvilla	63	54	3,5	688.201
Geðrænir flokkar og fíknimeðferð					
436B	Áfengis- og/eða vímuefnamisnotkun, án aukakvilla	94	37	5,8	666.210
432M	Endurhæfing innliggjandi sjúklinga á geðsviði (30-90 d)	79	37	51,2	5.150.320
426C	Aðrar raskanir á hugarástandi, yngri en 60 ára	46	33	6,9	855.086
427A	Kviðaraskanir	38	37	6,7	892.405
436C	Geðrof vegna misnotkunar áfengis og/eða vímuefna	38	34	8,7	814.341
919O	Geðsjúkdómur sem megingreining, án verulegra aðgerða, stutt meðferð	29	32	1,0	93.201
426A	Geðhvörf, yngri en 60 ára	28	37	12,4	1.086.042
436A	Áfengis- og/eða vímuefnamisnotkun, með aukakvillum	27	38	7,2	855.277
428N	Persónuleikaraskanir	25	31	4,2	546.448
430D	Langvarandi geðrof án geðlofæinkenna	25	44	10,3	1.025.685

¹⁾ DRG flokkunarkerfið er staðlað framleiðslumælikerfi, sem byggist á flokkun sjúklinga, eftir sjúkdómsgreiningum og veittri meðferð. Kerfið er notað víða um heim sem upplýsinga- og/eða fjármögnunarkerfi í sjúkrahúspjónustu. Flokkar kerfisins eru alls 860, en fyrir utan 574 hefðbundna DRG flokka eru 286 flokkar fyrir stuttar legur á sjúkrahúsi og komur á dag- og göngudeildir. Kallast þeir flokkar DRG-O, en O stendur fyrir „outpatient“. Flokkarnir eru klínískt og kostnaðarlega einsleitir greiðsluflokkar.

Algengustu DRG-O ¹⁾ flokkar á dag-, göngu- og bráðadeildum LSH janúar-mars 2016

(Gögn úr klínísku vörðhúsi)

Nr.	DRG-O heiti	Fjöldi lega	Meðal-aldur	Meðallengd komu klst.	Verð skv. verðskrá
919O	Geðsjúkdómur sem megingreining, án verulegra aðgerða, stutt meðferð	14.002	36	2,0	22.658
908O	Sjúkdómur og raskanir í vöðva- og beinakerfi, stutt meðferð	9.768	45	2,8	29.988
923O	Þættir sem hafa áhrif á heilbrigðisástand og önnur tengsl við heilbrigðisþjónustu, stutt meðferð	8.862	41	1,8	29.226
903O	Sjúkdómur eða raskanir í eyra, nefi, munni og hálsi, stutt meðferð	5.850	45	1,9	27.894
909O	Sjúkdómur eða raskanir á húð eða húðvef, án fylgikvilla, stutt meðferð	5.364	41	2,0	24.562
906O	Sjúkdómur og raskanir í meltingarfærum, stutt meðferð	5.285	45	4,1	47.219
914O	Þungun, fæðing og sængurlega, án verulegra aðgerða, stutt meðferð	4.944	30	1,0	15.422
901O	Sjúkdómur í taugakerfi, án viðtækra aðgerða, stutt meðferð	4.685	47	3,4	36.462
905O	Sjúkdómur eða raskanir í blóðrásakerfi, án viðtækra aðgerða, stutt meðferð	3.746	60	4,9	50.551
904O	Sjúkdómur eða raskanir í öndunarfærum, stutt meðferð	3.642	55	4,5	40.460
902O	Sjúkdómur eða raskanir í auga, án viðtækra aðgerða, stutt meðferð	3.263	62	1,1	21.515
910O	Innkirtla-, næringar- og efnaskiptaraskanir, stutt meðferð	2.357	46	2,0	31.702
911O	Sjúkdómur eða raskanir á nýrum og þvágvegi, stutt meðferð	2.276	55	3,7	49.123
930O	Vandi í brjóstskirtlum, án viðtækra aðgerða, stutt meðferð	2.136	60	1,5	31.416
808Y	Bækluvarumbúðir, stutt meðferð	2.090	32	2,5	27.322
912O	Sjúkdómur og raskanir í getnaðarfærum karla, stutt meðferð	2.051	63	1,0	26.085
317O	Innlögn vegna blóðskilunar með gervinýra, stutt meðferð	2.011	61	4,7	54.740
918O	Smit- og sniklasjúkdómur, án viðtækra aðgerða, stutt meðferð	1.306	20	4,8	46.267
913O	Sjúkdómur og raskanir í getnaðarfærum kvenna, stutt meðferð	1.257	45	1,3	25.228
914P	Greinandi rannsókn á meðgöngu, stutt meðferð	1.248	30	0,6	18.374

¹⁾ DRG flokkunarkerfið er staðlað framleiðslumælikerfi, sem byggist á flokkun sjúklinga, eftir sjúkdómsgreiningum og veittri meðferð. Kerfið er notað víða um heim sem upplýsinga- og/eða fjármögnunarkerfi í sjúkrahúspjónustu. Flokkar kerfisins eru alls 860, en fyrir utan 574 hefðbundna DRG flokka eru 286 flokkar fyrir stuttar legur á sjúkrahúsi og komur á dag- og göngudeildir. Kallast þeir flokkar DRG-O, en O stendur fyrir „outpatient“. Flokkarnir eru klínískt og kostnaðarlega einsleitir greiðsluflokkar.

Biðlistar

Fjöldi á biðlistum ¹⁾

	Þeir sem hafa beiðið lengur en 3 mán.					Hlutfall sjúklinga sem beiðið hafa > 3 mán.		Heildarfjöldi á bið- og vinnulistum								
	2016	2015	Breyting milli ára	Kynjaskipting		2016	2015	2016	2015	Mism. milli ára	Breyting milli ára	Kynjaskipting		2016	2015	
	15. apr.	15. apr.		Karlar	Konur	15. apr.	15. apr.	15. apr.	15. apr.			Karlar	Konur	15. jan.	15. okt.	15. júl.
Hjartadeild	281	367	-23%	148	133	80%	61%	352	604	-252	-42%	197	155	558	619	733
Öldrunarlækningadeildir	14	32	-56%	6	8	15%	29%	95	109	-14	-13%	37	58	116	121	102
Almennar skurðlækningar	243	216	13%	99	144	49%	52%	499	412	87	21%	204	295	609	504	525
Augnlækningar	2.265	1.226	85%	893	1.372	78%	74%	2.891	1.663	1.228	74%	1.146	1.745	2.061	2.003	1.894
Brjóstholsskurðlækningar	117	96	22%	93	24	69%	60%	170	161	9	6%	136	34	179	178	168
Bæklunarlækningar	799	701	14%	340	459	74%	74%	1.073	942	131	14%	462	611	1.110	1.058	1.030
Háls-, nef- og eyrnalækningar	78	105	-26%	42	36	40%	48%	193	220	-27	-12%	108	85	210	249	238
Heila- og taugaskurðlækningar	31	19	63%	18	13	46%	25%	68	77	-9	-12%	41	27	71	74	86
Lýtalækningar	124	113	10%	28	96	65%	74%	190	153	37	24%	39	151	193	177	169
Þvagfæraskurðlækningar	67	62	8%	56	11	37%	31%	180	198	-18	-9%	139	41	207	222	218
Æðaskurðlækningar	0	1	-100%	0	0	0%	7%	13	14	-1	-7%	8	5	16	22	18
Kvenskurðlækningar	251	299	-16%	0	251	59%	60%	427	496	-69	-14%	0	427	559	564	542
Alls	4.270	3.237	32%	1.723	2.547	69%	64%	6.151	5.049	1.102	22%	2.517	3.634	5.889	5.791	5.723

1) Frá júní 2014 er hætt að birta biðlistatölur fyrir innlagnir á geðdeildir þ.e. þar hefur tekist að anna nær öllum innan 3 mánaða tímarammans.

	Á biðlista	Í meðferð	Nýjar beiðnir í vinnslu
Göngudeild BUGL (staðan 26.4.2016)	94	969	131

Fjöldi á bið- og vinnulistum

að meðtöldum þeim sjúklingum sem eiga bókaðan tíma í aðgerð eftir 15. apríl 2016

	Á biðlista í yfir 3 mánuði					Heildar bið- og vinnulisti			Meðalfjöldi aðgerða á mán. jan. - mar.		Raunmeðalbiðtími ¹⁾
	2016			2016	2015	2016			2015	2016	2015
	Apr. 16	Karlar	Konur	Jan. 16	Okt. 15	Apr.	Jan.	Okt.	2016	2015	2016
Skurðaðgerðir á augasteini	2.068	800	1.268	1.453	1.373	2.605	1.740	1.667	162	98	9,6
Gerviliðaaðgerðir á hné	473	203	270	516	478	552	591	552	4	31	13,2
Gerviliðaaðgerðir á mjöðm	222	88	134	270	264	302	337	313	47	39	8,9
Sigs- og þvaglekaðgerðir kvenna	142	0	142	215	235	191	261	285	36	20	12,5
Hjartapræðingar	90	60	30	88	65	258	249	165	146	171	-

1) Raunmeðalbiðtími þeirra sem fóru í aðgerð á tímabilinu, í mánuðum

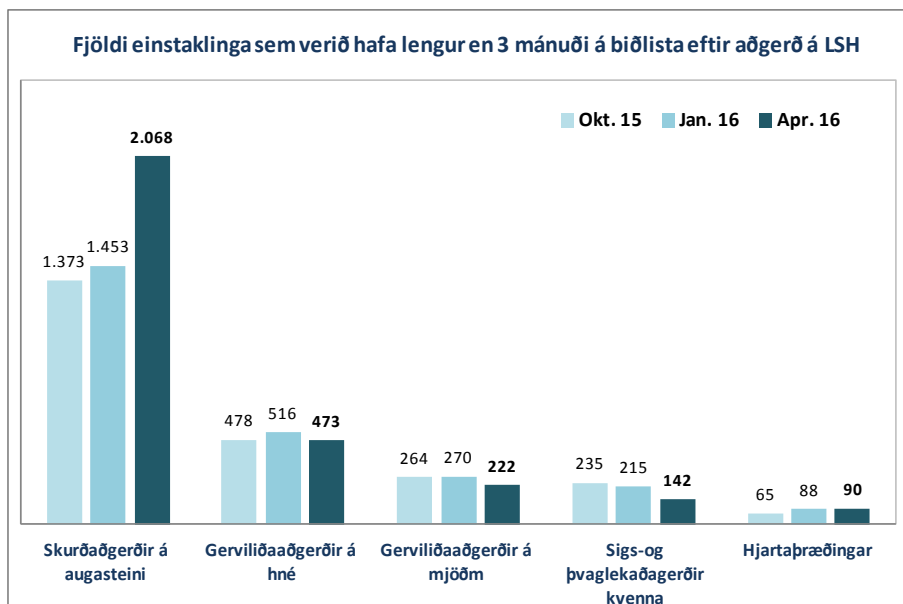
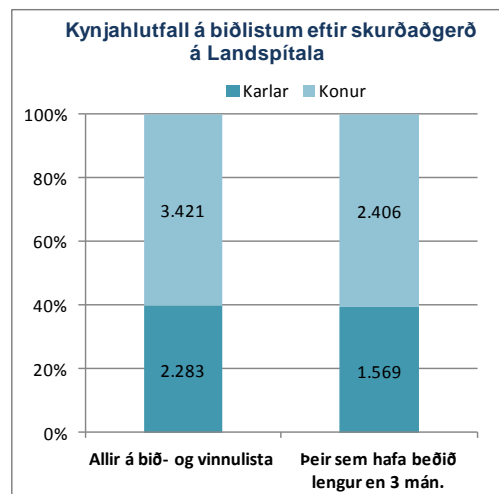

Bið sjúklinga eftir úrræðum

Fjöldi sjúklinga á LSH sem bíða eftir vistunar- eða búsetuúrræði utan LSH

	31. mar. 2016			Kynjaskipting, allir		Fjöldi af stór-Reykjavíkursvæðinu	Áætlaðir legudagar/ár ¹⁾
	Fjöldi alls	Bið í 3 - 6 mán.	Bið lengur en 6 mán.	Karlar	Konur		
Lyflækningasvið, bráðadeildir	8	1	0	3	5	8	2.920
Flæðisvið, öldrunardeildir	16	0	2	11	5	16	5.840
Flæðisvið, endurhæfingardeild	2	1	0	1	1	2	730
Skurðlækningasvið	1	0	0	1	0	1	365
Víflsstaðir, hjúkrunardeild	44	10	7	23	21	44	16.060
Samtals	71	12	9	39	32	71	25.915
Geðsvið - < 67 ára og með gilt vistunarmat	0	0	0	0	0	0	0
Geðsvið - bið e. búsetuúrræði	9	3	2	7	2	9	3.285
Samtals	9	3	2	7	2	9	3.285
Alls	80	15	11	46	34	80	29.200

1) Áætlaður fjöldi legudaga á ársgrunni m.v. núverandi fjölda sjúklinga á bið eftir varanlegri vistun.

Fjöldi sjúklinga á LSH sem bíða eftir plássi á Landakoti

	31. mar. 2016		
	Fjöldi alls	Bið í 6 vikur - 6 mán.	Bið lengur en 6 mán.
Geðsvið	0	0	0
Lyflækningasvið	5	1	0
Flæðisvið B4	2	0	0
Skurðlækningasvið	9	2	0
Alls	16	3	0

Fjöldi sjúklinga sem bíður á LSH eftir vistunarúrræði utan spítalans

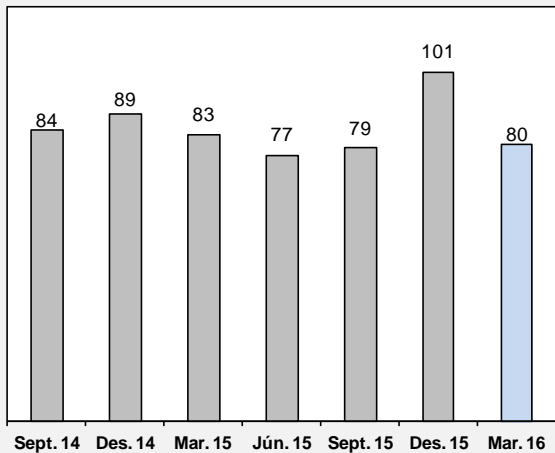

Fjöldi sjúklinga sem fékk pláss á hjúkrunarheimili og útskrifaðist af LSH

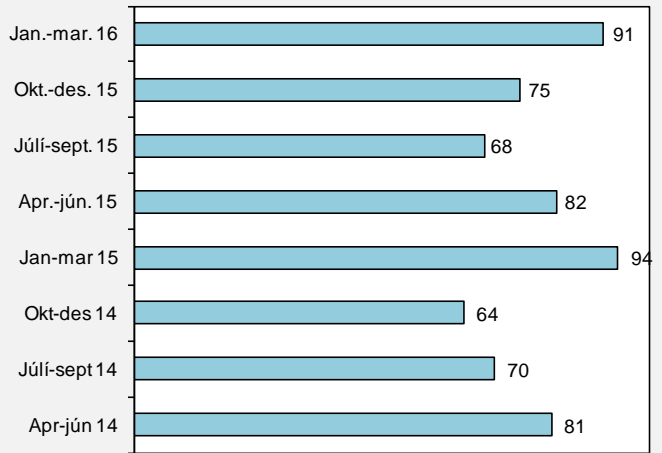

Mannauður og laun

Stöðugildi og laun starfsmanna

	Greidd stöðugildi ¹⁾			Heildarlaun ²⁾			Föst laun ²⁾		Önnur laun	
	2016	2015	Mism. milli ára	2016	2015	Mism. milli ára	2016	2015	2016	2015
Aðgerðasvið	432,1	405,6	26,5	1.240,5	1.106,0	134,5	826,3	712,9	414,2	393,1
Fjármálasvið	88,1	87,3	0,8	192,2	179,6	12,6	190,8	175,2	1,4	4,4
Flæðisvið	602,1	594,6	7,5	1.573,5	1.439,2	134,3	1.032,3	934,8	541,1	504,4
Frkv. stjóri hjúkrunar og frkv. stjóri lækninga	43,1	43,4	-0,3	129,9	121,0	8,9	128,4	118,3	1,5	2,7
Geðsvið	432,6	424,9	7,7	1.032,5	953,4	79,1	776,9	701,0	255,7	252,4
Kvenna- og barnasvið	437,5	436,8	0,7	1.271,2	1.206,8	64,3	883,6	815,1	387,5	391,8
Lyflækningasvið	699,3	659,1	40,2	1.971,7	1.815,9	155,8	1.340,2	1.173,0	631,5	642,9
Mannauðssvið	14,5	13,3	1,2	38,8	34,6	4,2	38,4	33,8	0,3	0,8
Rannsóknarsvið	344,9	342,6	2,3	989,3	920,1	69,2	714,6	638,1	274,6	282,0
Rekstrarsvið	273,9	274,1	-0,2	492,5	452,4	40,2	358,4	328,5	134,2	123,9
Skrifstofa forstjóra	18,9	13,8	5,1	70,2	51,3	18,9	69,2	49,3	1,0	2,0
Skurðlækningasvið	433,6	424,2	9,4	1.223,5	1.158,0	65,5	816,6	745,7	406,9	412,3
Utan sviða	0,0	0,0	0,0	0,0	0,1	-0,1	0,0	0,1	0,0	0,0
Samtals	3.820,6	3.719,7	100,9	10.225,6	9.438,4	787,3	7.175,6	6.425,6	3.050,0	3.012,8

¹⁾ Stöðugildi starfsmanna án barnsbúðarleyfa, foreldraorlofs og launalausra leyfa.

²⁾ Hér eru launagjöld án launatengdra gjalda af fata-, fæðis-, aksturspeningum og símakostnaði. Launagjöld samkvæmt rekstrargjöllum eru hærrí sem því nemur.

Fjarvistir

	Fjöldi stöðugilda	Hlutfall fjarvasta af greiddum stöðugildum jan.-mar.		
	2016	2016	2015	Mism. milli ára
Veikindi starfsmanna	288,2	7,6%	7,1%	0,5%
Veikindi barna	28,1	0,7%	0,8%	-0,1%
Kauplaus veikindi	11,3	0,3%	0,4%	-0,1%
Fæðingarorlof	57,8	1,5%	1,7%	0,1%
Námsferðir og námsleyfi	35,2	0,9%	0,9%	0,0%

Fjarvera vegna veikinda, eftir sviðum ¹⁾

	Hlutfall veikinda af greiddum stöðugildum jan.-mar.			
	2016	2015	Mism. milli ára	Hlutfallsleg breyting milli ára
Skrifstofa forstjóra	1,1%	0,9%	0,1%	11,6%
Mannauðssvið	2,2%	1,3%	0,9%	72,9%
Fjármálasvið	5,6%	3,6%	2,0%	54,7%
Rekstrarsvið	7,8%	7,2%	0,6%	8,7%
Frkv. stjóri hjúkrunar og frkv. stjóri lækninga	4,7%	5,7%	-1,0%	-17,3%
Flæðisvið	8,3%	8,2%	0,1%	0,7%
Lyflækningasvið	7,3%	6,4%	1,0%	15,1%
Skurðlækningasvið	7,0%	6,9%	0,1%	2,1%
Kvenna- og barnasvið	6,4%	7,2%	-0,8%	-11,5%
Geðsvið	9,5%	8,1%	1,3%	16,4%
Aðgerðasvið	7,3%	7,9%	-0,5%	-6,8%
Rannsóknarsvið	8,0%	6,0%	2,0%	33,9%
LSH í heild	7,6%	7,1%	0,5%	6,4%
Kauplaus veikindi, allur spítalinn	0,3%	0,4%	-0,1%	-23,8%
Alls með kauplausum veikindum	7,8%	7,5%	0,4%	0,0%

¹⁾ Fjarvera vegna veikinda, veikinda vegna vinnuslyss og veikinda skv. samningi um hlutaveikindi.

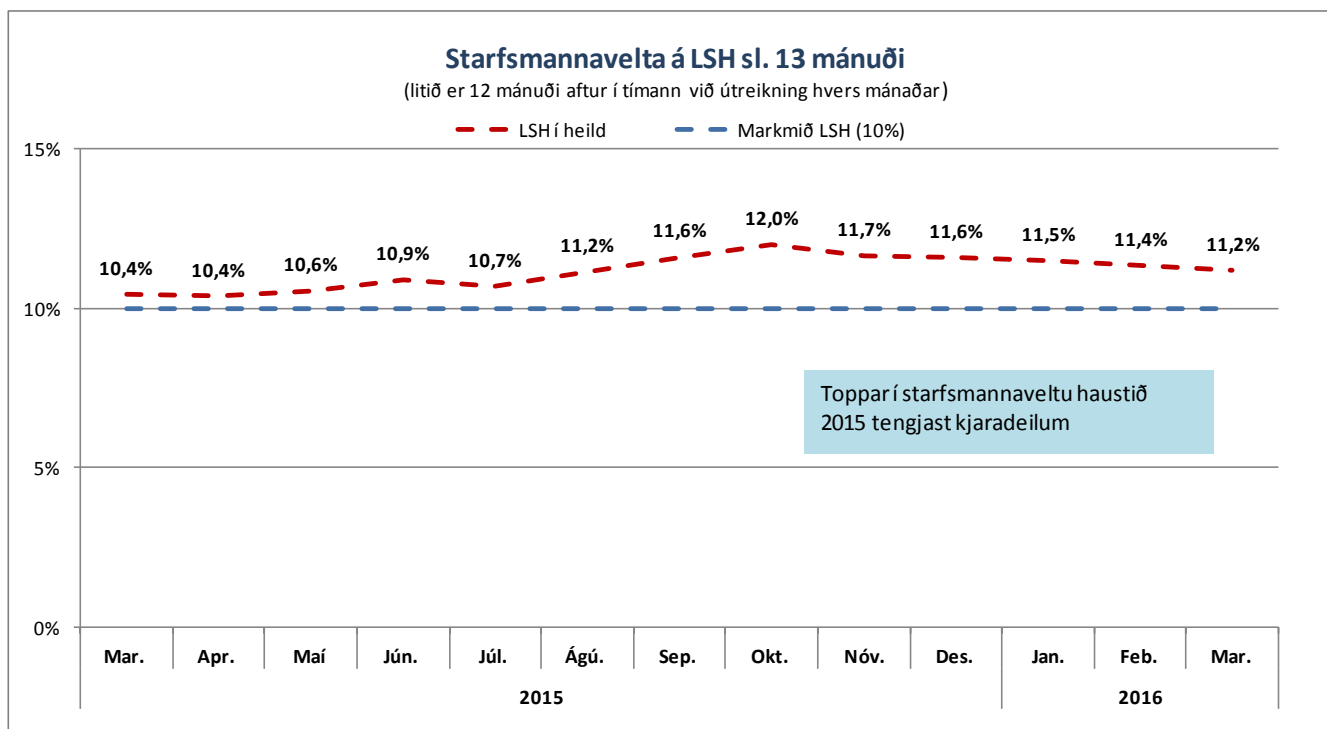

Rekstrargjöld

Rekstur LSH - Bráðabirgðastaða jan. - mar.

	Rekstrarstaða	Áætlun tímabils	Frávik frá áætlun
Tekjur			+Tekjur yfir áætlun
Rekstrarframlag ríkisins	12.921,6	12.921,6	
Sértekjur ¹⁾	1.859,4	1.789,1	3,9%
Tekjur frá Sí vegna S-merktra lyfja ²⁾	686,7	772,4	-11,1%
Tekjur alls	15.467,7	15.483,0	
			+Gjöld undir áætlun
Gjöld			
Launagjöld	10.935,7	10.656,9	-2,6%
Rekstrarkostnaður ¹⁾	3.642,6	3.608,7	-0,9%
S-merkt lyf ²⁾	669,0	741,7	9,8%
Samtals	15.247,3	15.007,2	
Viðhald, tækjabúnaður og stofnkostnaður	475,3	475,8	0,1%
Gjöld alls	15.722,6	15.483,0	
Tekjuafgangur / (Tekjuhali) án fjármagnsliða	(254,8)	0,0	
Fjármunatekjur og (fjármagnsgjöld)	10,7	0,0	
Tekjuafgangur / (Tekjuhali) tímabils	(244,2)	0,0	
Í hlutfalli af tekjum alls	-1,6%		Fjárhæðir í millj. kr

1) Innri viðskipti á LSH eru ekki meðtalín í rekstrargjöldum og sértekjum.

2) Sjúkratryggingar Íslands.

Rekstrargjöld sviða - bráðabirgðayfirlit jan. - mar.

	Samtals rekstrargjöld				Sértekjur ¹⁾		Laun		Rekstrarkostnaður ¹⁾	
	2016	Áætlun	Mismunur	Frávik %	2016	Áætlun	2016	Áætlun	2016	Áætlun
Skrifstofa forstjóra	94,8	97,5	2,7	2,8%	0,0	0,0	70,2	68,4	24,5	29,1
Mannauðssvið	56,6	60,4	3,8	6,3%	0,9	0,0	38,8	40,6	18,7	19,8
Fjármálasvið	232,3	234,0	1,7	0,7%	1,0	1,0	193,2	194,5	40,0	40,5
Rekstrarsvið	1.100,0	1.112,7	12,6	1,1%	239,2	211,1	534,5	542,4	804,7	781,4
Frkv.stjóri hjúkrunar og frkv.stjóri lækninga	193,4	196,4	2,9	1,5%	11,9	13,5	130,1	130,1	75,3	79,7
Flæðisvið	1.765,9	1.644,5	(121,4)	-7,4%	1.695,7	1.693,1	1.715,2	1.628,9	1.746,4	1.708,8
Lyflækningasvið	2.427,1	2.399,1	(28,0)	-1,2%	210,1	195,6	2.116,3	2.055,7	520,9	539,0
Skurðlækningasvið	1.399,4	1.387,1	(12,3)	-0,9%	100,2	76,3	1.335,9	1.313,7	163,7	149,6
Kvenna- og barnasvið	1.519,8	1.524,5	4,8	0,3%	57,1	41,6	1.361,1	1.340,0	215,7	226,2
Geðsvið	1.122,7	1.103,0	(19,7)	-1,8%	31,0	31,5	1.088,9	1.071,5	64,8	63,0
Aðgerðasvið	1.987,9	1.966,4	(21,4)	-1,1%	86,2	90,7	1.342,5	1.290,3	731,6	766,8
Rannsóknarsvið	974,8	972,5	(2,3)	-0,2%	435,3	406,3	1.050,2	1.022,2	359,9	356,6
Útan sviða, óreglugjafir liðir	(155,9)	(252,3)	(96,4)	38,2%	247,1	251,5	(41,4)	(41,4)	132,6	40,7
Innri viðskipti á LSH	0,0	0,0	0,0	-	(1.256,1)	(1.223,1)	0,0	0,0	(1.256,1)	(1.223,1)
Samtals	12.718,9	12.445,8	-273,1	-2,2%	1.859,4	1.789,1	10.935,7	10.656,9	3.642,6	3.578,0

1) Rekstrarkostnaður og sértekjur er áætlað í samræði við fjármálaráðgjafa sviðanna. Tölur innan sviga sýna rekstrarhalla.

Fjárhæðir í millj. króna

Fimm ára tölfræðilegt yfirlit / Five years key statistics / Statistisk oversigt

Fimm ára tölfræðilegt yfirlit ¹⁾	Five years statistical overview ¹⁾					Fem års statistisk oversigt ¹⁾
	Bráðabirgða- tölur 2015	2014	2013	2012	2011	
Þróun mannfjölda á höfuðborgarsvæðinu ²⁾						Population development in the capital area ²⁾
Íbúafjöldi	211.282	208.752	205.675	203.594	202.341	Number of inhabitants
Fjölgun íbúa	1,21%	1,50%	1,02%	0,62%	0,71%	Annual increase
Fjöldi einstaklinga 70 ára og eldri	18.582	18.021	17.556	17.082	16.770	Number of inhabitants age 70 years and older
Hlutfall einstaklinga 70 ára og eldri	8,79%	8,63%	8,54%	8,39%	8,29%	Proportion of inhabitants age 70 years and older
Fjöldi einstaklinga 80 ára og eldri	7.584	7.425	7.320	7.148	6.936	Number of inhabitants age 80 years and older
Hlutfall einstaklinga 80 ára og eldri	3,59%	3,56%	3,56%	3,51%	3,43%	Proportion of inhabitants age 80 years and older
Lykiltölur LSH ³⁾						Key operational statistics ³⁾
Rekstrarkostnaður alls upprektn. á verðlag ársins 2014 ⁴⁾	-	46.886.493	45.642.952	43.689.536	43.602.789	Total operational costs (ISK) ⁴⁾
Launakostnaður	-	74%	74%	74%	75%	Salaries
Lyfjakostnaður ⁴⁾	-	1.671.833	1.600.702	1.470.062	1.467.377	Medication costs (ISK) ⁴⁾
Fjöldi einstaklinga sem leituðu til LSH	106.861	107.766	107.056	106.528	106.814	Number of individuals receiving hospital care
Slysa- og bráðþjónusta - fjöldi koma	101.094	98.343	97.633	98.922	96.403	Emergency units, visits
Fjöldi koma á göngudeildir	222.407	226.521	236.833	235.403	238.203	Outpatient units visits, thereof
Fjöldi koma á dagdeildir ¹⁾	78.867	83.639	77.811	77.922	79.505	dayward units, visits ¹⁾
Fjöldi legudaga ¹⁾	224.551	219.981	215.357	213.515	208.563	Patient days ¹⁾
Fjöldi lega/innlagna ¹⁾	25.239	26.227	26.753	27.317	27.534	Admissions ¹⁾
Meðallegutími (dagar)	8,9	8,3	8,6	8,4	7,6	Average length of stay, thereof
þar af legur < 6 mánuðir	7,9	7,5	7,3	7,2	7,0	stays < 6 months
Meðal DRG vigt legudeildasjúklinga ⁵⁾	1,15	1,12	1,14	1,12	1,13	DRG casemix index, inpatients ⁵⁾
Fjöldi DRG eininga ⁵⁾	42.933	43.118	44.728	44.406	44.911	Total DRG units ⁵⁾
Fjöldi rúma í árslok	667	674	650	649	659	Hospital beds
Skurðaðgerðir ¹⁾	13.006	12.951	13.688	14.070	14.383	Surgical procedures, thereof
þar af dagdeildaraðgerðir	6.378	6.239	6.628	6.602	6.378	same day surgery
Fæðingar	3.037	3.133	3.229	3.265	3.241	Number of births
Rannsóknir á rannsóknarsviði	1.906.030	1.967.654	1.921.338	1.832.182	1.822.438	Diagnostic services, thereof
þar af myndgreiningar	113.072	118.568	116.600	123.901	124.140	Diagnostic imaging
Greidd stöðugildi/ársverk, meðtalt á mánuði	3.739	3.752	3.667	3.643	3.641	Staffing, full time equivalents
Fjöldi starfsmanna í upphafi árs (m. Rjóðn) ⁶⁾	5.019	4.875	4.764	4.670	4.585	Number of employees
Starfsmannavælti (%)	11,7%	10,4%	11,1%	11,1%	10,8%	Staff turnover

1) Í sumum tilfellum eru tölur ekki sambærilegar milli ára vegna mikilla breytinga á starfsemi LSH á tímabilinu.

Figures may be affected by considerable operational changes in the period. I nogle tilfælde kan tallene ikke sammenlignes pga. ændringer af hospitalets drift i perioden.

2) Gögn frá Hagstofu Íslands. Data from Statistics Iceland. Data fra Islands Statistisk.

3) Tölur úr árskýrslum LSH. Data from hospital annual reports. Data fra hospitalets årsberetning.

4) Krónutölur í þúsundum, á verðlagi ársins 2014 (skv. vísitölum Hagstofu Íslands), án fjármagnsliða og viðhalds og stofnkostnaðar. Numbers in thousands (ISK), at fixed price level for the year 2014. Tal i tusind (ISK), ved fast pris for året 2014.

5) Staðlaðar vgtir 2015, ófrágengið upprektnað. Án nýbura, hæfingar og sjúkrahótels. Í áður birtum tölum var ólátað fyrir ófrágengið. Total DRG units based on 2015 DRG weights. Without newborns, rehabilitation and patient hotel. Previously published figures overestimated uncoded records. Samlede DRG enheder baseres på 2015 DRG vægt. Uden nyfødte, rehabilitering og patienthotel. I de tidligere offentliggjorte tal blev ukodede journaler overvurderet.

6) Talan fyrir árið 2013 hefur verið leiðrétt frá útgefni tölu 2014. The number for 2013 has been corrected from the number published in 2014. Tallet for 2013 er korrigeret fra tal udgivet i 2014

Árin 2014 og 2015 voru umfangsmikil verkföli á spítalanum vegna kjaradeilu.

Þetta hafði völd á starfsemi og um leið starfsmistölur. Auk þess teljast greidd stöðugildi 90-95 færri en ella árið 2015 og 8-9 færri árið 2014 vegna minna vinnuframlags starfsmanna í verkföllum.

	2015	2014	2013	2012	2011	
Average exchange rate USD to ISK	131,85	116,75	122,23	125,05	116,07	Gennemsnitlig valutakurs USD til ISK
Average exchange rate EUR to ISK	146,30	154,86	162,38	160,73	161,42	Gennemsnitlig valutakurs EUR til ISK

Uppfært/Updated/Opdateret mars/March/marts 2016