



Umhyggja – Fagmennska – Öryggi - Framþróun

eru gildi Landspítala

Hlutverk Landspítala

Landspítali er þjóðarsjúkrahús Íslendinga og háskólasjúkrahús. Þar er veitt fjölbreytt, almenn og sérhæfð heilbrigðisþjónusta. Landspítali er miðstöð menntunar, þjálfunar og rannsókna á sviði heilbrigðisvísinda þar sem markvisst er unnið að nýsköpun á grundvelli þekkingar.

Klínísk starfsemi spítalans

skiptist í svið sem veita fjölbreytta þjónustu á göngudeildum, dagdeildum, legudeildum, rannsóknardeildum og öðrum starfseiningum.

Önnur starfsemi

sem einnig skiptist í svið og deildir felst meðal annars í kennslu, vísindastarfi, fjármálastjórnun, rekstri, starfsmannamálum og byggingar- og tæknimálum.

Framkvæmdastjórn

Páll Matthíasson forstjóri

Ásta Bjarnadóttir framkvæmdastjóri mannauðssviðs
Benedikt Olgeirsson framkvæmdastjóri þróunar
Guðlaug Rakel Guðjónsdóttir framkvæmdastjóri flæðisviðs
Hlíf Steingrimsdóttir framkvæmdastjóri lyflækningasviðs
Ingólfur Þórisson framkvæmdastjóri rekstrarsviðs
Jón Hilmar Friðriksson framkvæmdastjóri rannsóknasviðs
Lilja Stefánsdóttir framkvæmdastjóri skurðlækningasviðs
Linda Kristmundsdóttir framkvæmdastjóri kvenna- og barnasviðs
María Einisdóttir framkvæmdastjóri geðsviðs
Ólafur Darri Andrason framkvæmdastjóri fjármálasviðs
Ólafur Baldursson framkvæmdastjóri lækninga
Sigríður Gunnarsdóttir framkvæmdastjóri hjúkrunar
Vigdís Hallgrímsdóttir framkvæmdastjóri aðgerðasviðs

Landspítali er með efnismikinn upplýsingavef www.landspitali.is

Landspítali sími: 5431000

Upplýsingafulltrúi LSH sími: 5431106

ÚTGEFANDI: LANDSPÍTALI, FJÁRMÁLASVIÐ

Ritstjóri: Elísabet Guðmundsdóttir, netfang: elisabeg@landspitali.is

Ábyrgðarmaður: Helga Hrefna Bjarnadóttir, netfang: helgab@landspitali.is

Efnisyfirlit

Stefna og starfsáætlun 2019	4
Árangursvísar	5
Lykiltölur LSH	7
Starfsemistölur janúar-maí, breytingar milli áráanna 2018 og 2019	8
Nokkrar starfsemistölur niður á mánuði, frá árinu 2017 til 2019	9
Flæðisvið	10
Lyflækningasvið	12
Kvenna- og barnasvið	14
Geðsvið	16
Skurðlækningasvið og aðgerðasvið	18
Rannsóknarsvið	21
Fimm ára tölfræðilegt yfirlit / Five years key statistics / Statistisk oversigt	22

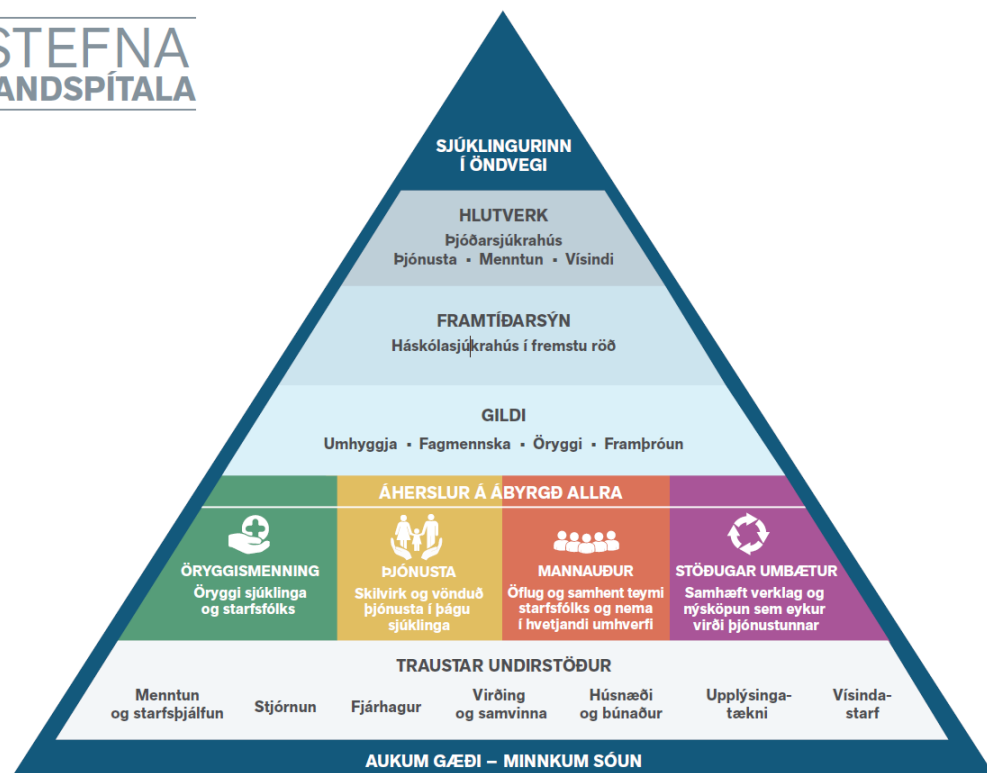

STARFSÁÆTLUN LANDSPÍTALA 2019

LYKILÁHERSLUR	ÁRANGURSVÍSAR	Staðan 2018	Mákmál 2019
<p>ÖRYGGISMENNING</p> <ul style="list-style-type: none"> Öryggis- og umbótábjálfun starfsfólks Fyrirbyggja helstu flokka atvika; sýkingar, byltur, lyfjaatvik og þrýstingsár 	<p>ÖRYGGISMENNING</p> <ul style="list-style-type: none"> Hlutfall starfsfólks sem hefur fengið öryggisþjálfun Fjöldi alvarlegra atvika Spítalasýkingar 	<p>14%</p> <p>16</p> <p>6,0%</p>	<p>40%</p> <p>0</p> <p>5,8%</p>
<p>ÞJÓNUSTA</p> <ul style="list-style-type: none"> Bæta aðgengi að þjónustu og stytta biðtíma Efla dag- og göngudeildir Efling hjúkrunar Auka þátttöku sjúklinga í eigin meðferð 	<p>ÞJÓNUSTA</p> <ul style="list-style-type: none"> Hlutfall sjúklinga sem beið hafa meira en 3 mánuði eftir meðferð Meðallegutími, dagar Ánægja sjúklinga með þjónustu spítalans (á kvarða 1-10) 	<p>43%</p> <p>7,6</p> <p>8,3</p>	<p>40%</p> <p>7,0</p> <p>8,5</p>
<p>MANNAUÐUR</p> <ul style="list-style-type: none"> Bæta mönnun og vinnuskipulag Bæta aðbúnað starfsfólks Efla teymisvinnu og framfylgja samskiptasáttmála 	<p>MANNAUÐUR</p> <ul style="list-style-type: none"> Starfsánægja (á skala 1-5) Ánægja starfsfólks með aðbúnað (á kvarða 1-5) Ánægja starfsfólks með samskipti (á kvarða 1-5) Hlutfall starfsmanna í 80% starfi eða meira 	<p>4,0</p> <p>-</p> <p>-</p> <p>71%</p>	<p>4,2</p> <p>3,7</p> <p>4,0</p> <p>74%</p>
<p>STÖÐUGAR UMBÆTUR</p> <ul style="list-style-type: none"> Þróa og innleiða heildstæða ferla, frá upphafi til enda Styrkja alla stoðþjónustu í þágu sjúklinga og starfsfólks Styrkja umgjörð og skipulag vísindastarfs 	<p>STÖÐUGAR UMBÆTUR</p> <ul style="list-style-type: none"> Ánægja starfsfólks með stoðþjónustu (á kvarða 1-5) Fjöldi birtra greina í ritryndum tímaritum 	<p>-</p> <p>223</p>	<p>3,7</p> <p>230</p>

Árangursvísar Landspítala 2019

	jan.	feb.	mars	apríl	maí	Markmið 2019
Öryggismenning						
Hlutfall starfsfólks sem lokið hefur öryggisþjálfun (Basic Patient Safety)	-	-	27%	28%	28%	40%
Fjöldi alvarlegra atvika	1	0	0	2	0	0
Sítalasýkingar ¹⁾ (mælt 3-4 sinnum á ári)	-	5,3%	-	-	7,6%	5,8%
Þjónusta						
Hlutfall sjúklinga á biðlista sem beðið hafa lengur en 3 mánuði eftir meðferð	46%	48%	46%	47%	49%	40%
Meðallegutími, dagar ²⁾	7,4	7,4	7,1	7,8	8,0	7,0
„Ánægja sjúklinga með þjónustu spítalans“ skv. þjónustukönnun (á kvarða 1-10) ³⁾	-	-	-	-	-	8,5
Mannauður						
Starfsánægja (á kvarða 1 - 5) ⁴⁾	-	4,1	-	-	4,0	4,2
Ánægja starfsfólks með aðbúnað (á kvarða 1-5) ⁴⁾	-	3,2	-	-	3,1	3,7
Ánægja starfsfólks með samskipti (á kvarða 1-5) ⁴⁾	-	3,9	-	-	3,9	4
Hlutfall starfsmanna í 80% starfi eða meira	71%	70%	70%	69%	70%	74%
Stöðugar umbætur						
Ánægja starfsfólks með stöðþjónustu (á kvarða 1-5) ⁴⁾	-	4,1	-	-	4,0	3,7
Fjöldi birtra greina í ritryndum tímaritum (skv. Scopus eða PubMed)	29	41	58	85	111	230
Efning hjúkrunar						
Hlutfall daga þar sem hjúkrunarþyngd mælist innan viðmiðunarmarka (tölur frá 16 bráðalegudeildum sem nota Rafaela) - TÖLUR Í ENDURSKOÐUN	-	-	-	-	-	70%
Hlutfall hjúkrunarfræðinga á bráðalegudeildum, af heildarfjölda starfsmanna við hjúkrun sjúklinga (tölur frá 16 bráðalegudeildum sem nota Rafaela)	49%	49%	48%	49%	47%	60%
Hlutfall sjúklinga sem fannst þeir hafðir með í ráðum varðandi útskrift sína skv. þjónustukönnun ⁵⁾	-	-	-	-	-	70%

1) Fjöldi sjúklinga með sítalasykingu/fjölda innliggjandi sjúklinga á þeim deildum sem könnun á algengi er framkvæmd. Um er að ræða þversniðskönnun á einum degi á hverjum ársfjórðungi (febr-maí-ágúst-nóv). 2) Legur lengri en 6 mánuðir undanskildar. 3) Útkoma einnar valinnar spurningar í árlegri þjónustukönnun sjúklinga: „Þegar á heildina er lítið hver var reynsla þín af síðustu innlögn (gefin einkunn á kvarðanum 1-10, þar sem 0 var „reynsla mín var mjög slæm“ og 10 var „reynsla mín var mjög góð“. 4) Útkoma úr skyndikönnunum á völdu úrtaki. 5) Hlutfall sjúklinga sem svöruðu "já, algjörlega" við spurningu úr árlegri þjónustukönnun sjúklinga: „Fannst þér þú höfð/hafður með í ráðum þegar teknar voru ákvarðanir um útskrift þína“.

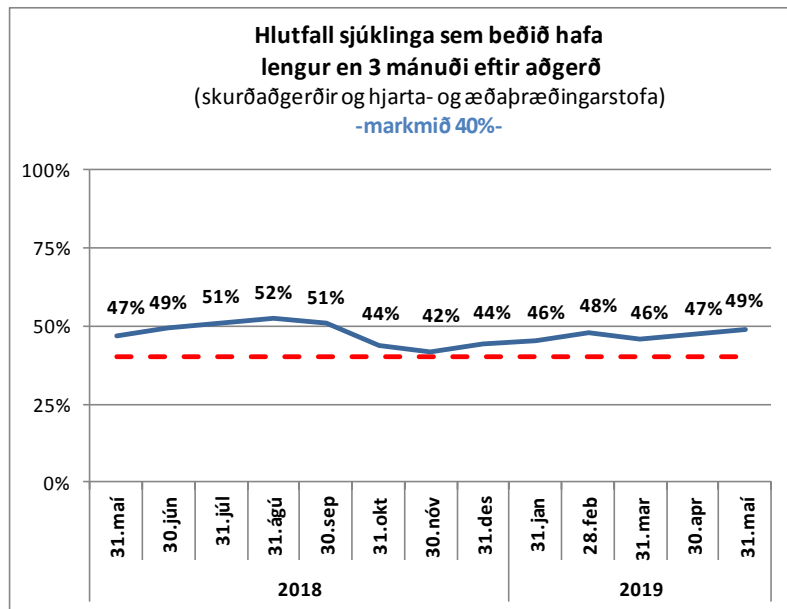
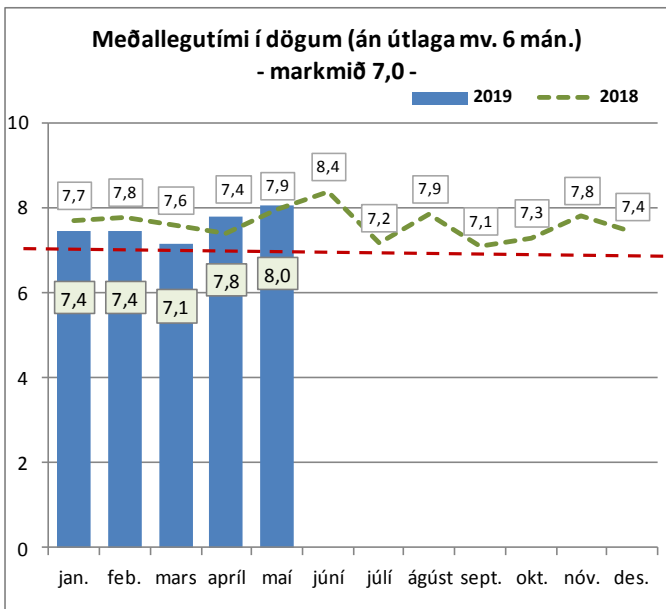

Flæði sjúklinga legutími og langdvalir á bráðadeild síðastliðna 13 mánuði

Um 60% lega eru innan við 4 daga langar

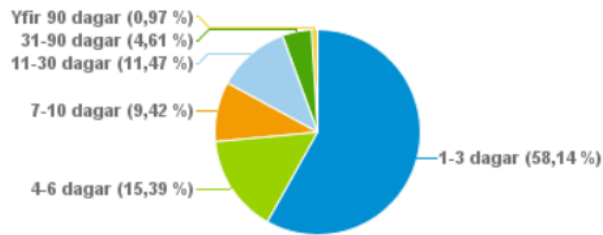

Flokkun lega eftir lengd legu (án Vífilsstaða)	Fjöldi lega	Legu-dagar
1-3 dagar	15.310	24.583
4-6 dagar	4.053	19.372
7-10 dagar	2.481	20.206
11-30 dagar	3.020	52.629
31-90 dagar	1.215	59.955
Yfir 90 dagar	255	41.605
Alls útskrifaðir sl. 13 mán.	26.334	218.350

Miðgildi legutíma eftir sviðum (án Vífilsstaða)

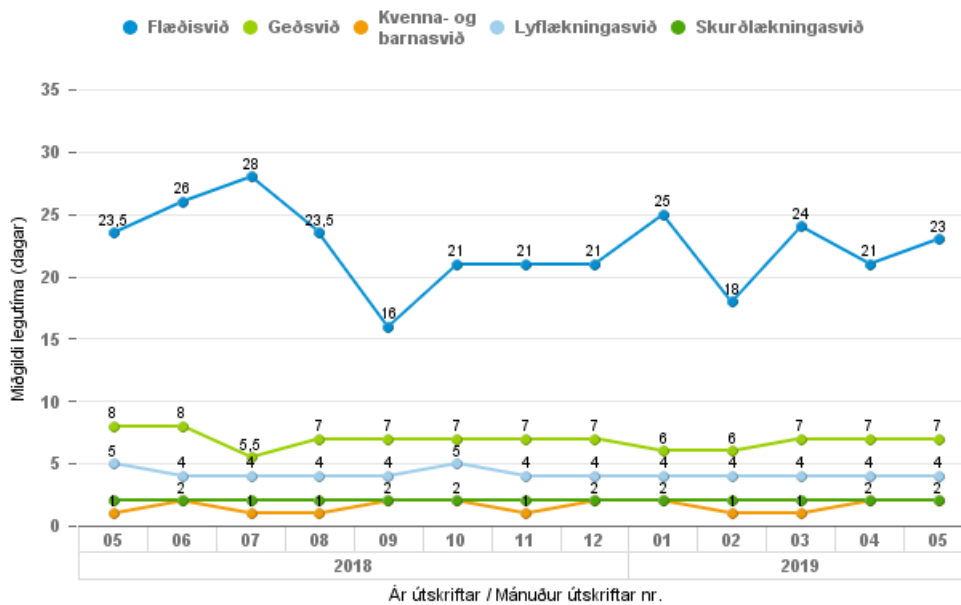

Fjöldi sjúklinga sem dvaldi lengur en en 72 klst. á bráðadeild Fossvogi

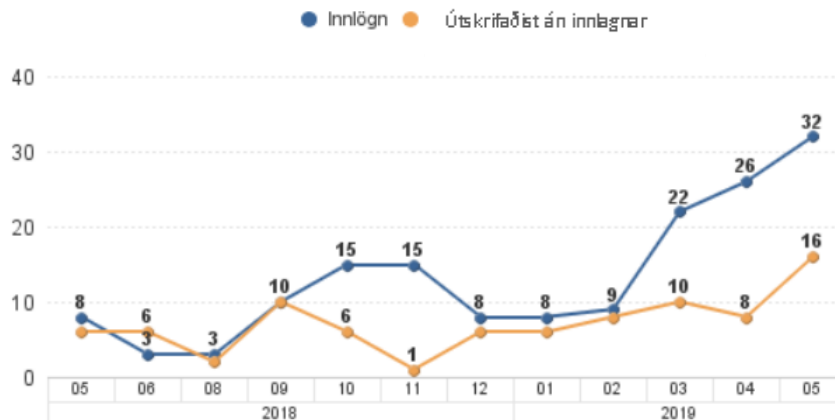

Lykiltölur LSH

Lykiltölur LSH

	Mái 2019	Mái 2018	Breyting milli ára	Hlutfallsleg breyting
Klínísk þjónusta				
Meðalfjöldi innliggjandi sjúklinga á dag	612	615	-3	-0,6%
Meðalfjöldi opinna rúma	636	630	6	1,0%
Rúmanýting	96,2%	97,7%	-1,5%	-1,5%
Dvalardagar á legudeildum (yfir nótt)	18.858	18.757	101	0,5%
	Jan.-maí 2019	Jan.-maí 2018	Breyting milli ára	Hlutfallsleg breyting
Meðalfjöldi innliggjandi sjúklinga á dag	619	618	1	0,1%
Fjöldi koma á allar bráðamóttökur	39.726	44.260	-4.534	-10,2%
Komur á göngudeildir	111.781	104.649	7.132	6,8%
Komur á dagdeildir	39.569	38.901	668	1,7%
Fjöldi lega, sérgreinar	11.223	11.187	36	0,3%
Fjöldi legudaga, sérgreinar	93.401	93.278	123	0,1%
Meðallengd sjúkrahúslegu, dagar ¹⁾	7,6	7,7	-0,13	-1,7%
Skurðaðgerðir	9.258	9.108	150	1,6%
Fæðingar	1.260	1.222	38	3,1%
Rannsóknir á rannsóknarsviði ²⁾ VANTAR tölur frá rtg. v. uppf. kerfa	1.068.824	1.042.285	26.539	2,5%
Öryggi sjúklinga				
Skráð atvik sjúklinga, þar af	1.604	1.491	113	7,6%
alvarleg atvik	3	7	-4	-

1) Hér er fyrir bæði árin birtur raun meðallegutími þeirra sjúklinga sem hafa útskrifast frá áramótum, talið frá innskriftardegi til útskriftardags, án útlaga (m.v. legulengdina 6 mán). Langlegusjúklingar hafa í gegnum tíðina haft nokkur áhrif til hækkunar á meðallegutíma á spítalanum. Þar sem meginþorri lega er styttri en 6 mánuðir er meðallegutími þess hóps birtur hér. 2) Þetta eru allar rannsóknir framkvæmdar á LSH, fyrir sjúklinga LSH og aðra landsmenn auk aðsendra sýna.

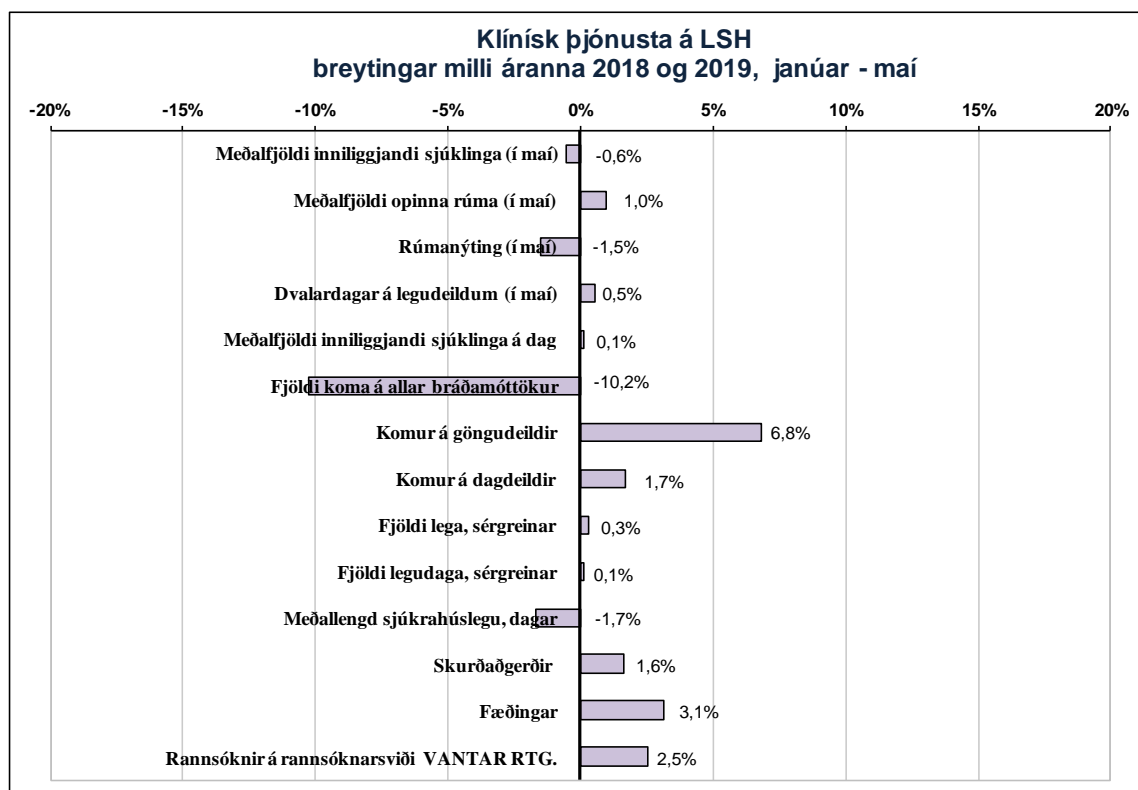

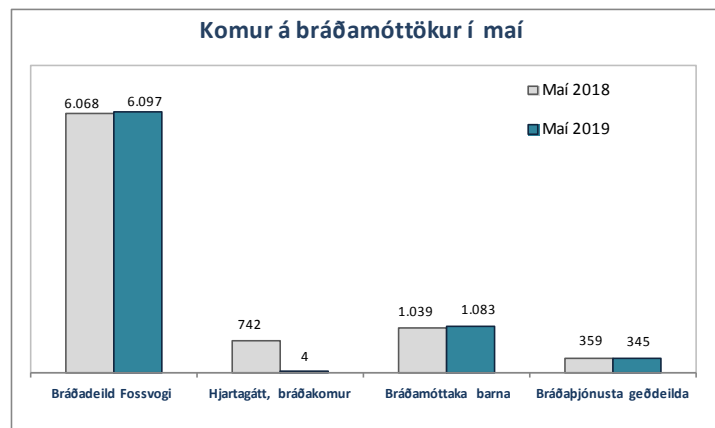
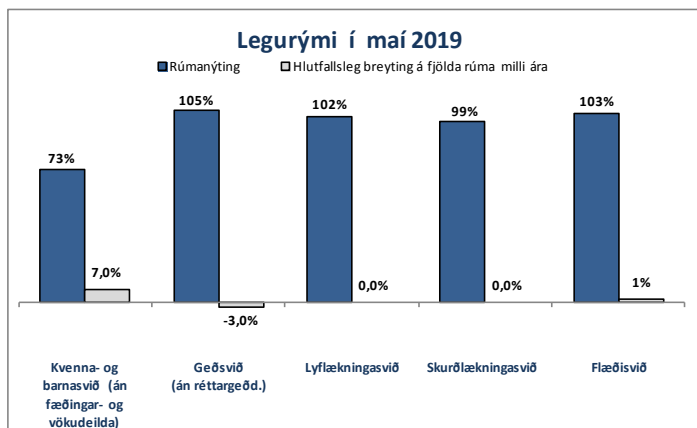

Bráðapjónusta Hjartagátta var að mestu hætt seinni hluta árs 2018.

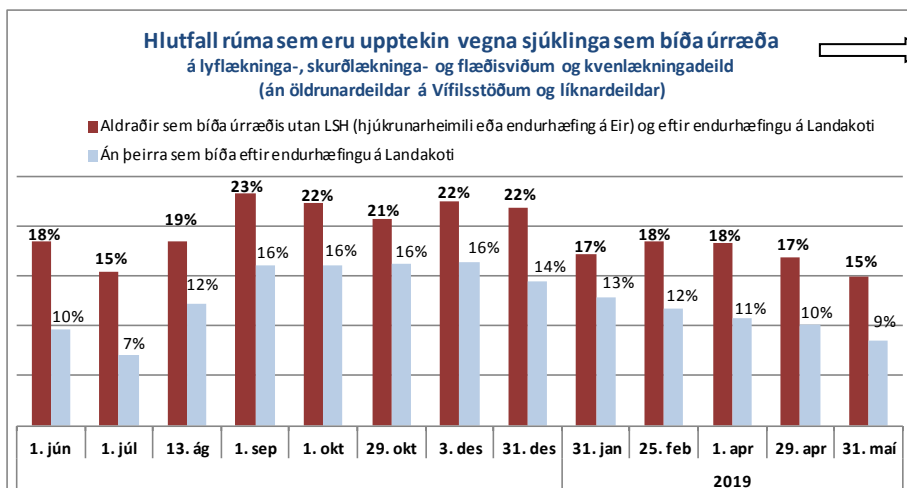

Skýringar á útreikningi:

Fjöldi rúma á legudeildum LSH sem eru teppt á hverjum tíma vegna bíðar eftir plássi á hjúkrunarheimili **af sjúklingum með gilt færni- og heilsumat**, endurhæfingu á Landakoti eða endurhæfingu á Eir, reiknað sem hlutfall af heildarfjölda opinna rúma á þessum tilteknu sviðum (án öldrunardeilda á Vífilsstöðum og líknardeilda).

Tölur eru án þeirra sem bíða á geðsviði eftir búsetuúrræði og þeirra sem bíða á Hófða á Akranesi, HVE eða Brákarhlíð í Borgarnesi eftir hjúkrunarheimili.

Útreikningar eru byggðir á aðsendum tölum frá útskriftarteymi LSH og rúmafjölda í Heilsugátt hverju sinni. Tölurnar eru birtar sundurliðaðar á þriggja mán. fresti í Starfsemisupplýsingum.

Starfsemistölur janúar-maí, breytingar milli ára 2018 og 2019

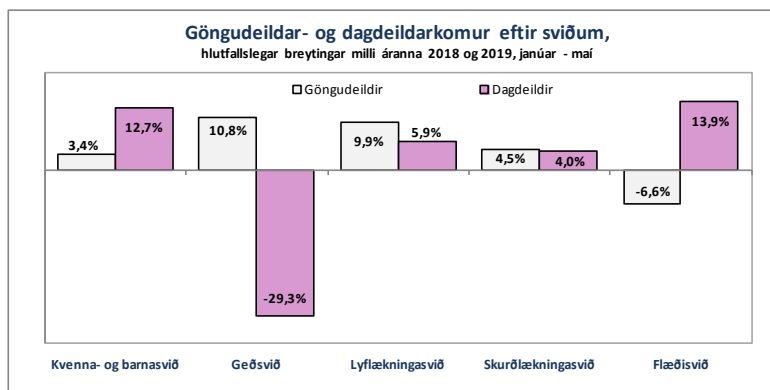
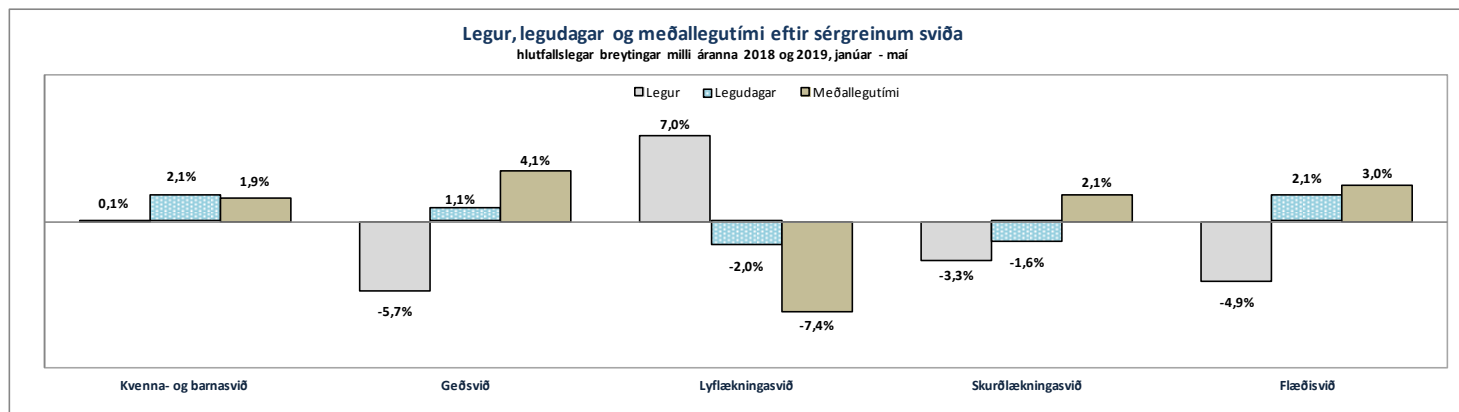

Nokkrar starfsemistölur niður á mánuði, frá árinu 2017 til 2019

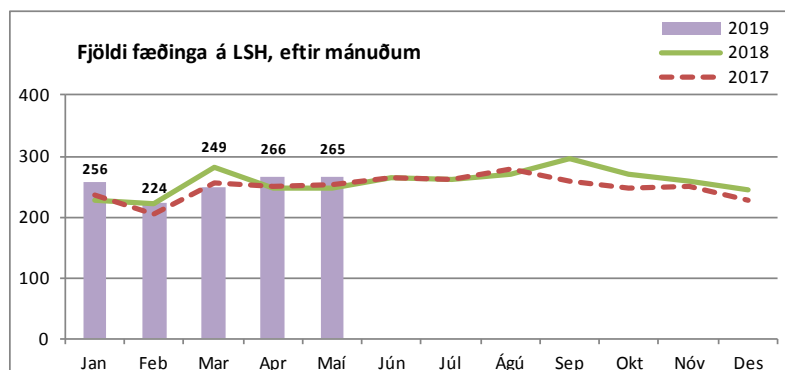
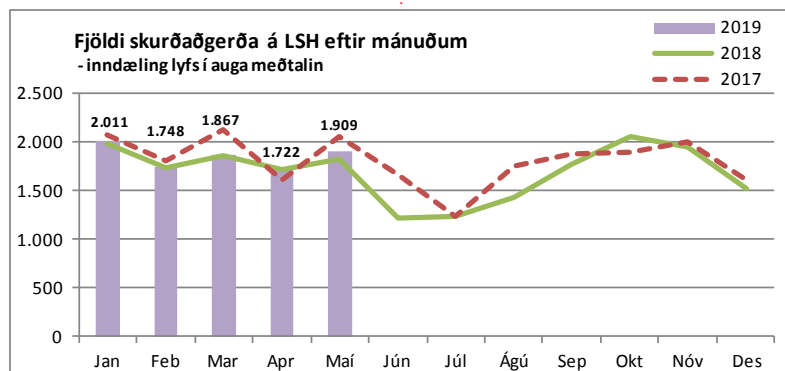
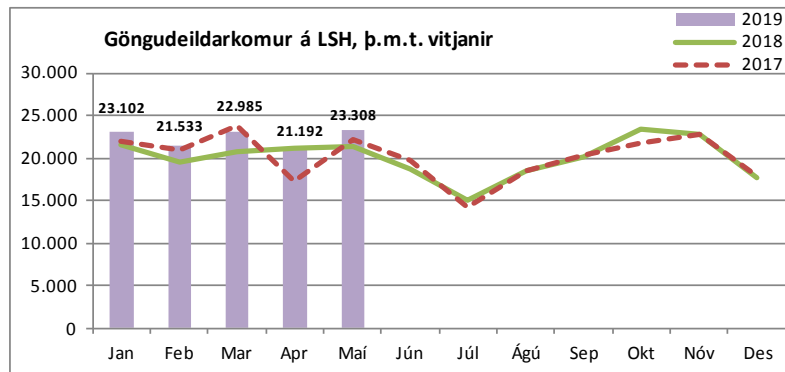
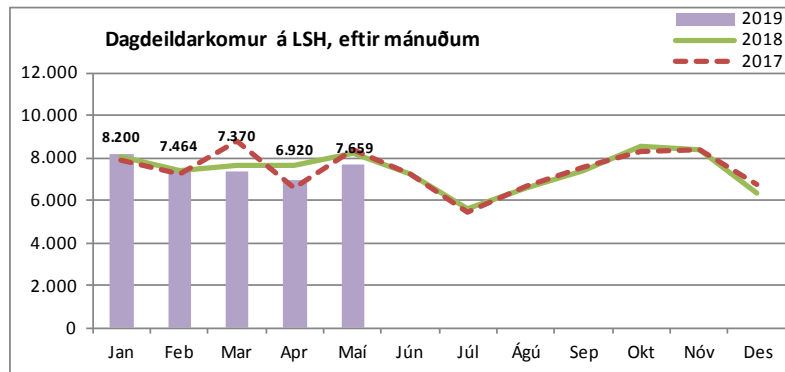
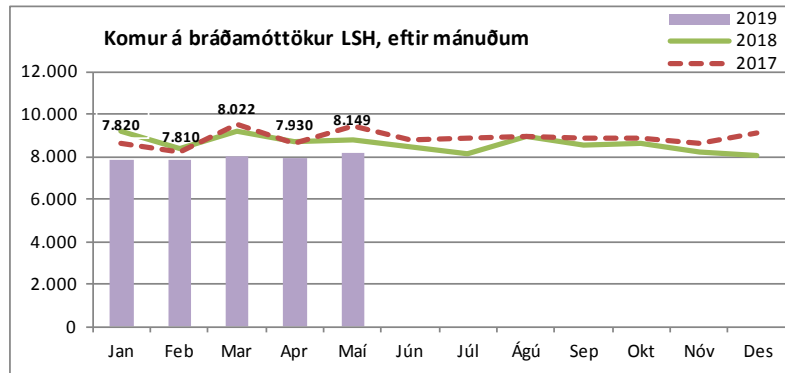

Flæðisvið

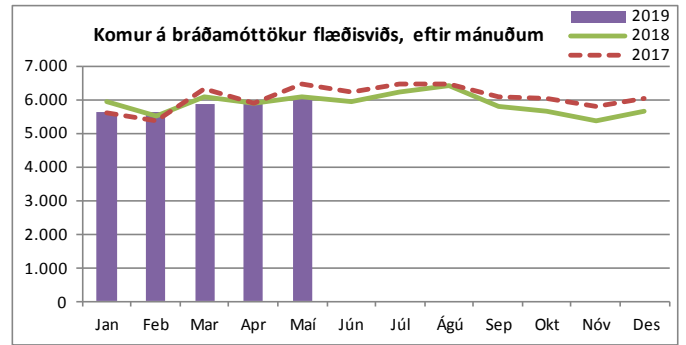
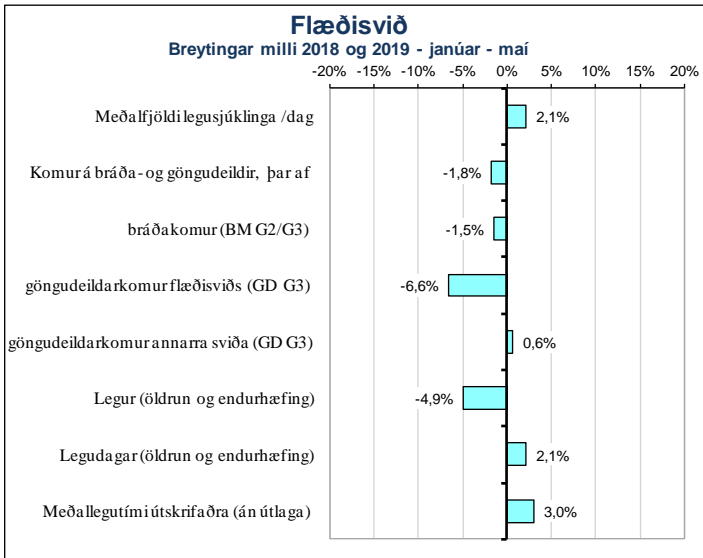

Komur á dagdeildir og klínískar rannsóknardeildir (innliggjandi sjúklingar meðtaldir)

	Maí 2019		Janúar - maí		
	Komur	Meðalfjöldi /virkan dag	2019	2018	Breyting milli ára
Dagdeild endurhæfingar	317	15	2.042	1.703	19,9%
Dagdeild aldraðra	380	18	1.542	1.443	6,9%
Flæðisvið samtals	697	33	3.584	3.146	13,9%

Legur eftir þjónustuflokkum

	Maí 2019		Janúar - maí								
	Legu-dagar	Meðalfjöldi sjúkl. /dag	Legudagar			Legur			Meðallegutími		
			2019	2018	Breyting milli ára	2019	2018	Breyting milli ára	2019	2018	Breyting milli ára
Endurhæfingarlækningar	542	17,5	2.655	2.415	9,9%	79	57	38,6%	35,9	44,6	-19,5%
Öldrunarlækningar	3.336	111,1	16.437	16.348	0,5%	545	595	-8,4%	40,6	32,0	26,9%
Öldrun, biðeild	1.353	43,6	6.674	6.469	3,2%	128	139	-7,9%	93,1	83,9	11,0%
Flæðisvið samtals¹⁾	5.231	172,2	25.766	25.232	2,1%	752	791	-4,9%	33,2	32,3	3,0%

1) Innliggjandi sjúklingar á hverjum tíma eru meðtaldir í tölum um legur og legudaga. Í útreikningi á meðallegutíma eru hins vegar einungis taldir legudagar útskrifaðra sjúklinga. Þar er fyrir bæði árin birtur raun meðallegutími talið frá innskriftardegi til útskriftardags innan hvers þjónustuflokks/sérgreinar. Í samtölum fyrir meðallegutíma sviðanna eru útlagar (m.v. 6 mán.) undanskildir, en meðallegutími einstakra sérgreina birtur með útlögum.

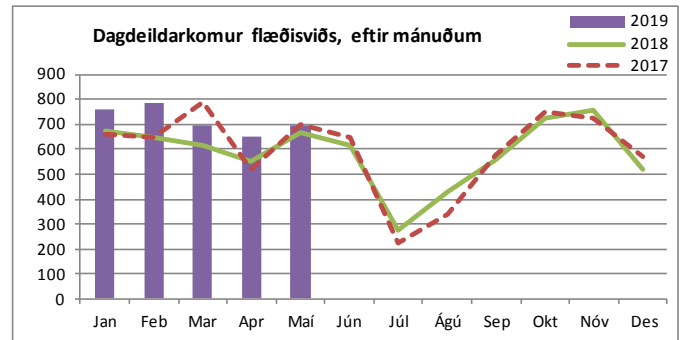
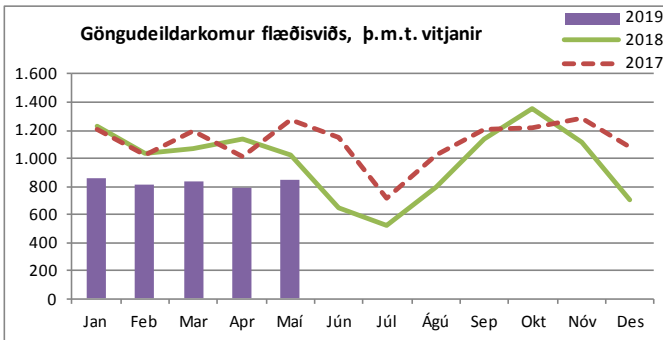

Komur á göngudeildir

	Maí 2019		Janúar - maí			
	Komur	Meðalfjöldi /virkan dag	2019	2018	Mism. milli ára	Breyting milli ára
Áfallahjálpi	105	5	663	618	45	7,3%
Endurkomur bráðalækninga (m. innliggjandi)	292	14	1.470	1.330	140	10,5%
Hjúkrunarmóttaka (G3)	102	5	455	610	-155	-25,4%
Háþrýstiklefi	0	-	0	204	-204	-
Endurhæfingarlækningar (R1 og R3)	69	3	313	284	29	10,2%
Öldrunarlækningar Landakoti	243	12	1.070	1.205	-135	-11,2%
Komur sem tilheyrja flæðisviði alls	811	39	3.971	4.251	-280	-6,6%
Komur á móttöku G3 sem tilheyrja SKU (bækun)	1.000	48	4.771	4.743	28	0,6%
Flæðisvið samtals	1.811	86	8.742	8.994	-252	-2,8%

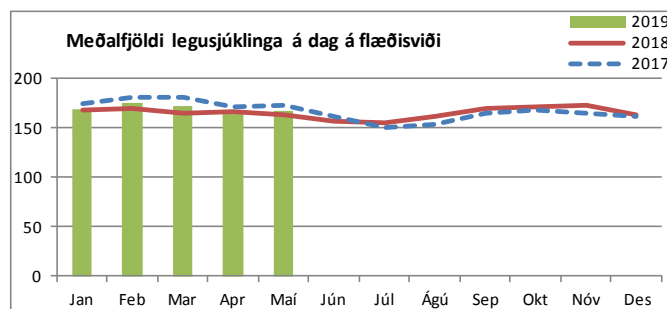

Dvalir eftir deildum ¹⁾

	Maí 2019 (aðeins einn mánuður)					Maí 2018	Mism. milli ára - fjöldi rúma
	Meðalfjöldi sjúkl./sólárhring	Meðalfjöldi opinna rúma/mán.	Rúma-nýting	Dvalardagar (yfir nótt)	Meðaldvalartími útskrifaðra sjúklinga í maí	Meðalfjöldi opinna rúma/mán.	
Bráðaöldrunarlækningadeild (B4)	22,0	22	100%	683	25,9	20	2
Endurhæfingardeild (R2)	17,3	18	96%	535	20,5	16	2
Útskriftardeild aldraðra (L2)	18,8	18	105%	584	29,1	18	0
Öldrunardeild H (Vfilstöðum)	43,6	42	104%	1.353	62,9	42	0
Öldrunarlækningadeild A (K1)	21,0	20	105%	652	66,7	20	0
Öldrunarlækningadeild B (K2)	19,8	20	99%	613	44,8	20	0
Öldrunarlækningadeild C (L4)	14,9	14	106%	462	61,6	13	1
Öldrunarlækningadeild F (L3), 5 daga deild	10,5	9	117%	327	8,3	12	-3
Flæðisvið samtals	168,0	163	103%	5.209	-	161	2

¹⁾ Fjöldi dvalardaga eftir legudeildum getur verið nokkuð frábrugðinn tölum um legudaga eftir þjónustuflokkum (sérgreinum) sviða m.a. vegna þess að nokkrar deildir eru með innliggjandi sjúklinga frá þjónustuflokki (sérgrein) sem tilheyrir öðru sviði en legudeildin. Tölur um fjölda innskrifta, útskrifta og dvalardaga eftir deildum eru aðgengilegar stjórndum í Gagnagátt LSH í skýrslunni „Legur og legudagar“ undir „dvalir“.

Bráðamóttökur

	Komur		Fjöldi koma janúar-maí			Breyting milli ára	Meðalfjöldi á dag		Innlagnir í kjölfar komu			Hlutfall innlagna	
	Maí 2019	Maí 2018	2019	2018	Mismunur		2019	2018	2019	2018	Mismunur	2019	2018
Bráðadeild Fossvogi	6.097	6.068	29.062	29.497	-435	-1,5%	192	195	3.696	3.269	427	12,7%	11,1%
þar af bráðavakt (G2)	2.801	2.592	13.713	12.734	979	7,7%	91	84	3.336	2.957	379	24,3%	23,2%
gönguvakt (G2)	352	382	1.526	1.848	-322	-17,4%	10	12	51	64	-13	3,3%	3,5%
gönguvakt (G3)	2.944	3.094	13.823	14.915	-1.092	-7,3%	92	99	309	248	61	2,2%	1,7%

Meðaldvalartími á BMT Fossvogi

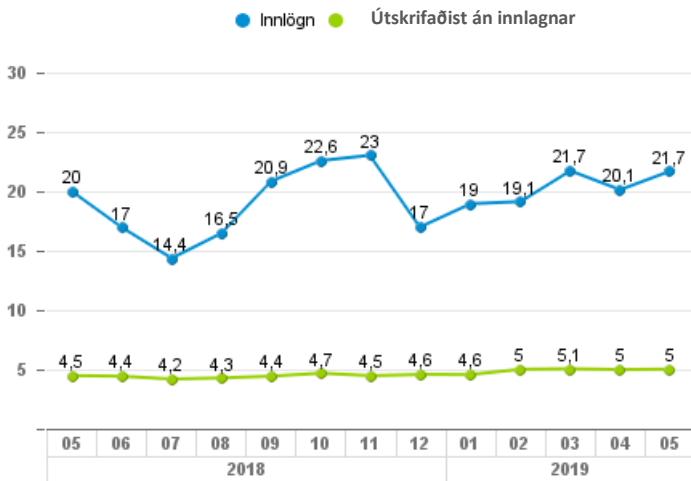

Fjöldi sjúklinga sem dvaldi lengur en 24 klst. á BMT Fossvogi

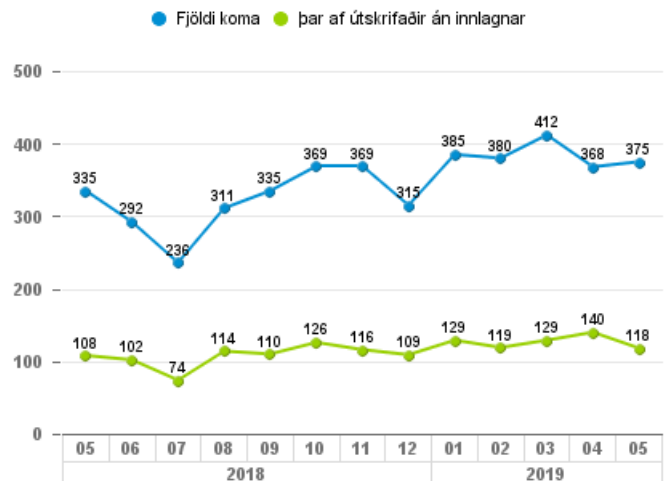

Komur erlendra ósjúkratryggðra einstaklinga á BMT í Fossvogi

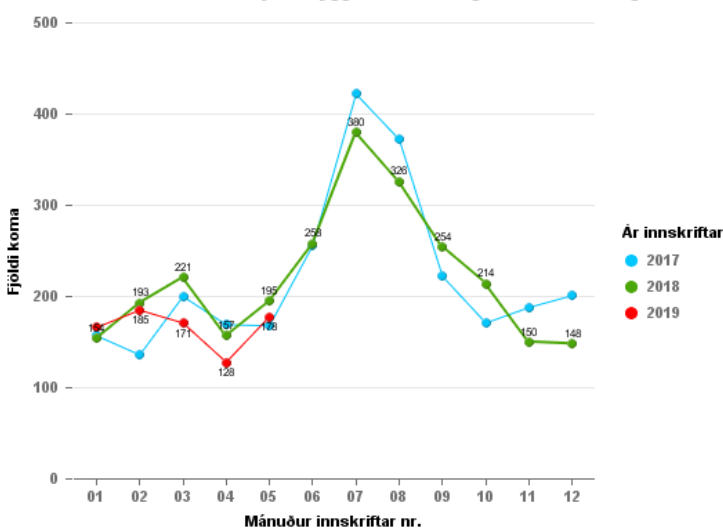

Sjúkraþjálfun ¹⁾

	Fjöldi jan.-maí		Mism. milli ára	Breyting milli ára
	2019	2018		
Fossvogur (B1)	20.322	20.821	-499	-2,4%
Grensás (R1)	11.048	10.097	951	9,4%
Hringbraut (14D)	9.897	10.327	-430	-4,2%
Kleppur	238	382	-144	-37,7%
Landakot (K3)	7.981	8.920	-939	-10,5%
Alls	49.486	50.547	-1.061	-2,1%

¹⁾ Ambulant komur og þjálfun innliggjandi.

löjubjálfun ¹⁾

	Fjöldi jan.-maí		Mism. milli ára	Breyting milli ára
	2019	2018		
BUGL	1.237	1.248	-11	-0,9%
Fossvogur (B1)	2.387	2.968	-581	-19,6%
Grensás (R1)	3.369	3.051	318	10,4%
Hringbraut (14D)	455	515	-60	-11,7%
Hringbraut (31C)	1.237	2.128	-891	-41,9%
Kleppur	1.801	2.243	-442	-19,7%
Landakot (K3)	1.753	1.900	-147	-7,7%
Alls	12.239	14.053	-1.814	-12,9%

¹⁾ Ambulant komur og þjálfun innliggjandi.

Lyflækningasvið

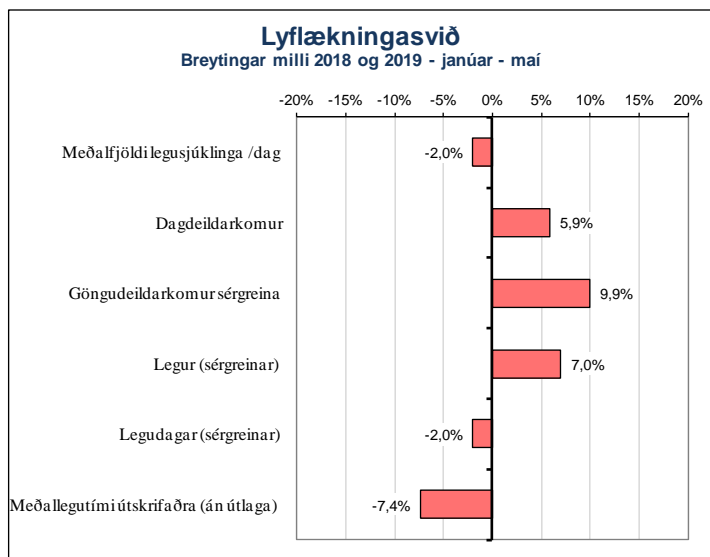

Heimavitjanir

	Maí 2019		Janúar-maí		
	Vitjanir/viðtöl	Meðalfjöldi /dag	2019	2018	Breyting milli ára
Hera líknarþjónusta	585	18,9	2.816	1.790	57,3%
Lyflækningasvið samtals	585	19	2.816	1.790	57,3%

Karítas sameinaðist Heimahlyningu LSH á árinu 2018 undir nafninu HERA. Það skýrir að einhverju leiti aukna starfsemi

Bráðamóttökur

	Komur		Fjöldi koma janúar-maí			Breyting milli ára	Meðalfjöldi á dag		Innlagnir í kjölfar komu			Hlutfall innlagna	
	Maí 2019	Maí 2018	2019	2018	Mismunur		2019	2018	2019	2018	Mismunur	2019	2018
Hjartagátt, bráðakomur	4	742	68	3.699	-3.631	-98,2%	0	24	38	564	-526	55,9%	-

Bráðabjónustu Hjartagátta var að mestu hætt seinni hluta árs 2018.

Legur eftir þjónustuflokkum

	Maí 2019			Janúar-maí								
	Legudagar	Meðalfjöldi sjúkl./dag	2019	Legudagar			Legur			Meðallegutími		
				2018	Breyting milli ára	2019	2018	Breyting milli ára	2019	2018	Breyting milli ára	
Almennar lyflækningar	472	15,2	2.086	2.033	2,6%	703	678	3,7%	3,1	3,0	3,3%	
Innkirtlalækningar	0	0,0	0	9	-	0	9	-	-	1,0	-	
Gigtarlækningar	518	16,7	2.597	2.784	-6,7%	160	186	-14,0%	18,1	15,6	16,0%	
Hjartalækningar	1.085	35,0	5.288	4.614	14,6%	946	600	57,7%	5,8	8,0	-27,5%	
Húð- og kynsjúkdómálækningar	-	-	-	-	-	-	-	-	-	-	-	
Lungnalækningar	573	18,5	3.350	3.534	-5,2%	333	350	-4,9%	13,4	11,3	18,6%	
Meltingarlækningar	395	12,7	1.846	2.071	-10,9%	219	241	-9,1%	8,1	8,9	-9,0%	
Nýrnalækningar	158	5,1	788	989	-20,3%	68	77	-11,7%	12,9	12,8	-	
Smitsjúkdómálækningar	657	21,2	3.100	3.201	-3,2%	210	211	-0,5%	17,5	15,9	10,1%	
Taugalækningar	645	20,8	3.113	2.957	5,3%	257	270	-4,8%	13,1	11,5	13,9%	
Blóðlækningar	458	14,8	2.173	2.249	-3,4%	232	212	9,4%	9,8	10,3	-4,9%	
Lyflækningar krabbameina	357	11,5	1.881	2.477	-24,1%	208	278	-25,2%	9,9	9,9	0,0%	
Líknandi meðferð	379	12,2	1.828	1.699	7,6%	117	115	1,7%	17,8	17,5	1,7%	
Lyflækningasvið samtals ¹⁾	5.697	183,8	28.050	28.617	-2,0%	3.453	3.227	7,0%	8,6	9,3	-7,4%	

1) Innliggjandi sjúklingar á hverjum tíma eru meðtaldir í tölum um legur og legudaga. Í útreikningi á meðallegutíma eru hins vegar einungis taldir legudagar útskrifaðra sjúklinga. Þar er fyrir bæði árin birtur raun meðallegutími talið frá innskriftardegi til útskriftardags innan hvers þjónustuflokks/sérgreinar. Í samtölum fyrir meðallegutíma sviðanna eru útlaga (m.v. 6 mán.) undanskildir, en meðallegutími einstakra sérgreina birtur með útlögum.

Dvalir eftir deildum ¹⁾

	Maí 2019 (aðeins einn mánuður)					Maí 2018	Mism. milli ára - fjöldi rúma
	Meðalfjöldi sjúkl./sólárhing	Meðalfjöldi opinna rúma/mán.	Rúma-nýting	Dvalardagar (yfir nótt)	Meðaldvalartími útskrifaðra sjúklinga í maí		
Blóðlækningadeild (11G)	14,6	14	105%	454	9,8	14	0
Bráðalyflækningadeild (A2)	21,0	20	105%	651	3,1	19	1
Gigtar- og alm. lyflækningadeild (B7)	15,0	14	107%	466	13,0	14	0
Hjartadeild (14 E/G)	34,5	34	102%	1.070	5,2	28	6
Krabbameinslækningadeild (11E)	10,8	10	108%	336	9,1	15	-5
Líknardeild (Kóp)	12,2	12	102%	379	11,1	12	0
Lungnadeild (A6) ²⁾	14,5	18	80%	449	18,6	20	-2
Meltingar- og nýrnadeild (12E)	16,5	15	110%	511	10,8	15	0
Smitsjúkdómadeild (A7)	18,0	18	100%	558	14,0	18	0
Taugalækningadeild (B2)	20,7	20	104%	642	15,5	20	0
Lyflækningasvið samtals	177,9	175	102%	5.516	-	175	0

1) Fjöldi dvalardaga eftir legudeildum getur verið nokkuð frábrugðinn tölum um legudaga eftir þjónustuflokkum (sérgreinum) sviða m.a. vegna þess að nokkrar deildir eru með innliggjandi sjúklinga frá þjónustuflokki (sérgrein) sem tilheyra öðru sviði en legudeildin. Tölur um fjölda innskrifta, útskrifta og dvalardaga eftir deildum eru aðgengilegar stjórnendum í Gagnagátt LSH í skýrslunni „Legur og legudagar“ undir „dvalir“.

2) Svefnrannsóknir, næturmeðlingar á A-6 eru taldar í töflunni „Komur á dagdeildir og klínískar rannsóknardeildir“.

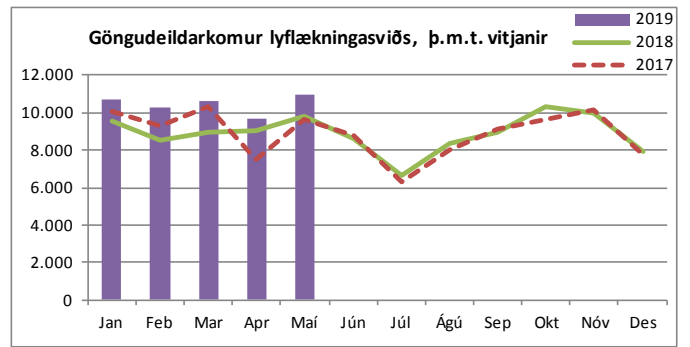
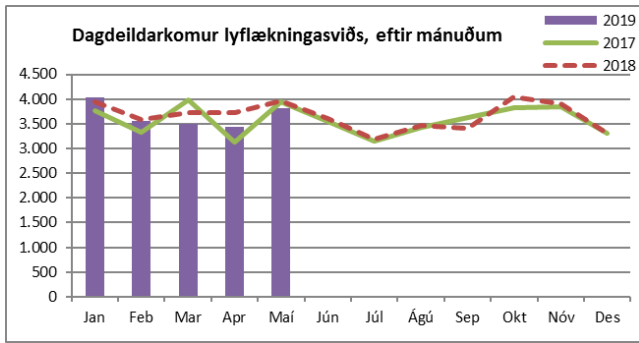

Komur á dagdeildir og klínískar rannsóknardeildir (innliggjandi sjúklingar meðtaldir)

	Maí 2019		Janúar - maí		
	Komur	Meðalfjöldi /virkan dag	2019	2018	Breyting milli ára
Dagdeild blóð- og krabbameinslækninga (11B), þar af	1.254	60	5.880	5.892	-0,2%
krabbameinslækningar	780	37	3.779	4.163	-9,2%
blóðlækningar	474	23	2.101	1.729	21,5%
Nýrnalækningar (Skilun)	838	34	3.674	3.863	-4,9%
Bráðalyflækningad. dagdeild Fv-C2	376	18	1.991	0	-
Dagdeild gigtar- og alm. lyflækninga (B7)	925	44	4.448	4.276	4,0%
Hjartagátt og þræðingarstofur	320	15	1.786	1.985	-10,0%
Svefnrannsóknir, næturmælingar á legud.(A6)	32	2	264	292	-9,6%
Dagdeildarkomur, líknardeild	11	1	35	146	-
Meltingarlækningar (speglanir og komur á 13D)	432	21	2.131	2.638	-19,2%
Lyflækningasvið samtals	4.188	193	20.209	19.092	5,9%

Aðgerðir í hjartapræðingu og eftirlit

	Maí 2019		Janúar-maí	
	Fjöldi	2019	2018	Breyting milli ára
Hjartapræðingar, þar af:	140	779	784	-0,6%
kransæðavíkkunar	65	349	313	11,5%
Hlutfall vikkana af öllum þræðingum	46%	45%	40%	12,2%
Gangráðsigræðslur og -skiptingar	22	141	160	-11,9%
Gangráðsmælingar.	294	1.387	1.333	4,1%
Brennsluaðgerðir (Ablationir)	43	147	113	30,1%
Aortalokuaðgerðir	8	18	17	5,9%
Lokanir á opum milli forhóla hjarta (A)	3	16	18	-11,1%
Þjargráðsigræðslur	8	31	24	29,2%

Komur á göngudeildir

	Maí 2019		Janúar - maí			
	Komur	Meðalfjöldi /virkan dag	2019	2018	Mism. milli ára	Breyting milli ára
Húðsjúkdómar (A1)	752	36	3.924	4.285	-361	-8,4%
Kynsjúkdómar (A1)	764	36	3.380	3.204	176	5,5%
Göngudeild lyflækninga Fv. (A3), þar af	2.098	100	9.871	9.522	349	3,7%
gigtarsjúkdómar	362	17	1.590	1.160	430	37,1%
innkirtlasjúkdómar	431	21	1.997	2.093	-96	-4,6%
gd. langvinna lungnasjúkdóma	162	8	839	907	-68	-7,5%
gd. lungnalækninga	532	25	2.235	2.067	168	8,1%
almennar lyflækningar	31	1	94	113	-19	-16,8%
ofnæmslækningar	335	16	1.953	2.185	-232	-10,6%
smitsjúkdómálækningar	245	12	1.163	997	166	16,6%
Svefndeild (A3 svefnrannsóknir)	1.226	58	5.527	4.499	1.028	22,8%
Taugalækningar (B2)	489	23	2.475	2.143	332	15,5%
Skjaldkirtishnúta göngudeild (B3)	11	1	100	63	37	58,7%
Taugarannsóknir (C2)	197	9	961	1.022	-61	-6,0%
Hjartarannsóknir	2.121	101	9.921	9.795	126	1,3%
Hjartagátt (10D), þar af	299	14	1.200	1.170	30	2,6%
göngudeild hjarta	258	12	1.046	659	387	58,7%
innskrifir hjarta	41	2	154	511	-357	-69,9%
Göngudeild hjartabilunar (14F)	141	7	716	641	75	11,7%
Meltingarlækningar (10E)	152	7	681	694	-13	-1,9%
Nýrnalækningar (10E), þar af	251	12	1.076	991	85	8,6%
vegna nýrgræðslu	17	1	61	113	-52	-46,0%
Geislameðferð	1.309	62	6.725	4.617	2.108	45,7%
Göngudeild blóð- og krabbameinslækninga	777	37	3.668	3.049	619	20,3%
blóðlækningar	235	11	1.232	1.016	216	21,3%
krabbameinslækningar	542	26	2.436	2.033	403	19,8%
Líknardeild, göngudeildarkomur	11	0,5	35	25	10	40,0%
Líknarráðgjöf	11	0,5	50	54	-4	-7,4%
Lyflækningasvið samtals	10.598	505	50.310	45.774	4.536	9,9%

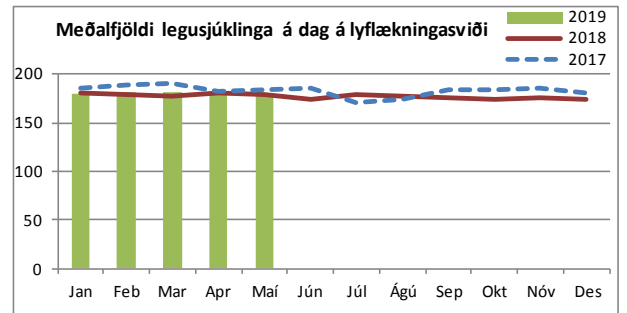

Kvenna- og barnasvið

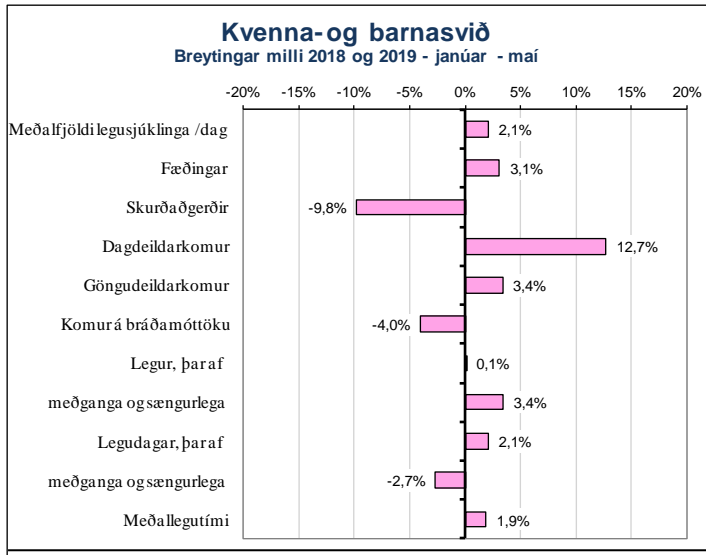

Fæðingar

	Maí 2019		Janúar-maí		Breyting milli ára
	Fjöldi	2019	2018	2018	
Fædd lifandi börn	273	1.286	1.238	1.222	3,9%
Fæðingar, þar af	265	1.260	1.222	1.222	3,1%
keisaraskurðir	50	214	215	215	-0,5%
tvíburafæðingar	7	25	16	16	56,3%
þríburafæðingar	0	0	0	0	-
Hlutfall fjölburafæðinga	2,6%	2,0%	1,3%	1,3%	-
Hlutfall keisaraskurða	18,9%	17,0%	17,6%	17,6%	-

Bráðamóttökur

	Komur		Fjöldi koma janúar-maí		Breyting milli ára	Meðalfjöldi á dag		Innlagnir í kjölfar komu			Hlutfall innlagna		
	Maí 2019	Maí 2018	2019	2018		Mismunur	2019	2018	2019	2018	Mismunur	2019	2018
Bráðamóttaka barna	1.083	1.039	5.534	6.208	-674	-10,9%	37	41	384	395	-11	6,9%	6,4%
Bráðamóttaka kvenlækninga	66	60	354	321	33	10,3%	2	2	100	104	-4	28,2%	32,4%
Bráðamóttaka meðgöngu og fæðinga, þar af	554	540	2.876	2.603	273	10,5%	19	17	930	667	263	32,3%	25,6%
BM meðravernd	180	203	982	1.058	-76	-7,2%	7	7	89	93	-4	-	-
á meðgöngu- og sængurlegudeild (22A)	126	144	688	668	20	3,0%	5	4	136	116	20	19,8%	17,4%
á fæðingarvakt (23B)	248	193	1.206	877	329	37,5%	8	6	705	458	247	58,5%	52,2%

Legur eftir þjónustuflokkum

	Maí 2019		Janúar-maí								
	Legu-dagar	Meðalfjöldi sjúkl. /dag	Legudagar			Legur			Meðallegutími		
			2019	2018	Breyting milli ára	2019	2018	Breyting milli ára	2019	2018	Breyting milli ára
Almennar barnalækningar	232	7,5	1.392	1.766	-21,2%	399	469	-14,9%	3,5	3,6	-2,8%
Barna- og unglíngageðlækningar	284	9,2	1.551	1.202	29,0%	96	81	18,5%	15,3	14,7	4,1%
Barnaskurðlækningar	146	4,7	794	668	18,9%	235	228	3,1%	3,1	2,8	10,7%
Hvildarinnlagnir - börn	152	4,9	730	702	4,0%	239	229	4,4%	3,3	3,2	3,1%
Nýburarlækningar	346	11,2	1.555	1.575	-1,3%	172	136	26,5%	9,7	11,8	-17,8%
Kvenlækningar	290	9,4	1.384	1.194	15,9%	472	521	-9,4%	3,0	2,5	20,0%
Meðganga og sængurlega	673	21,7	3.133	3.219	-2,7%	1.606	1.553	3,4%	1,9	2,1	-9,5%
Kvenna- og barnasvið samtals¹⁾	2.123	68,5	10.539	10.326	2,1%	3.219	3.217	0,1%	3,2	3,2	1,9%

1) Innliggjandi sjúklingar á hverjum tíma eru meðtaldir í tölum um legur og legudaga. Í útreikningi á meðallegutíma eru hins vegar einungis taldir legudagar útskrifaðra sjúklinga. Þar er fyrir bæði árin birtur raun meðallegutími talið frá innskriftardegi til útskriftardags innan hvers þjónustuflokks/sérgræinar. Í samtölum fyrir meðallegutíma sviðanna eru útlagar (m.v. 6 mán.) undanskildir, en meðallegutími einstakra sérgræina birtur með útlögum.

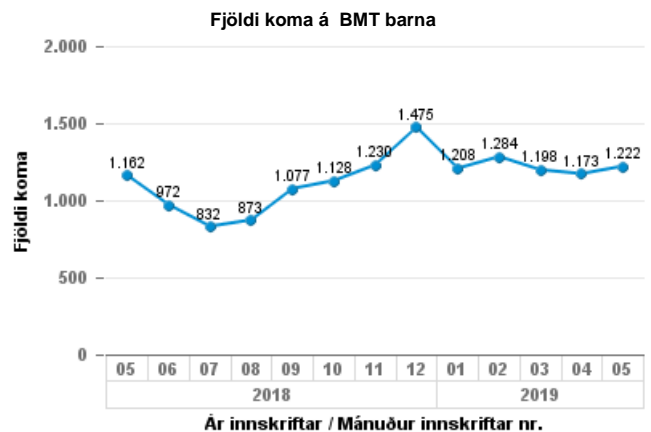
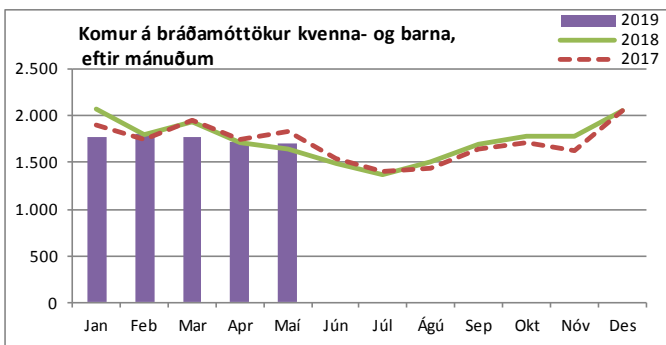

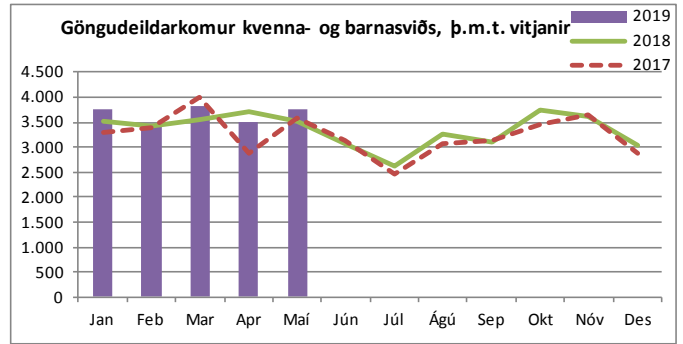
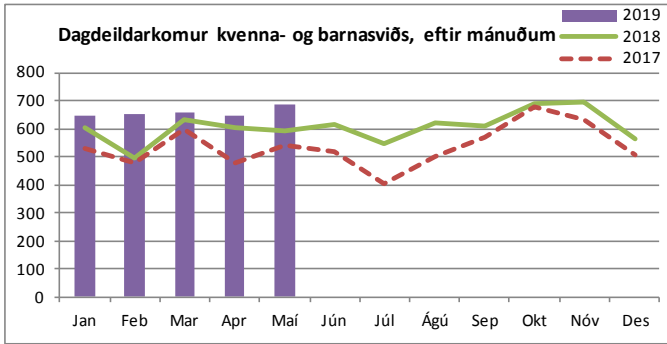

Komur á dagdeildir og klínískar rannsóknardeildir (innliggjandi sjúklingar meðtaldir)

	Maí 2019		Janúar - maí		Breyting milli ára
	Komur	Meðalfjöldi /virkan dag	2019	2018	
Dagdeild mæðraverndar (22B)	198	9	849	893	-4,9%
Dagdeildarkomur kvenlækninga (21A)	165	8	888	892	-0,4%
Dagdeild barna	202	10	993	794	25,1%
Dagdeildarkomur á vökudeild	38	2	209	196	6,6%
Rjóður, dagdeild	24	1,1	94	79	19,0%
Dagdeildarkomur á 22A	55	3	239	49	-
Kvenna- og barnasvið samtals	682	32	3.272	2.903	12,7%

Komur á göngudeildir

	Maí 2019		Janúar - maí		Mism. milli ára	Breyting milli ára
	Komur	Meðalfjöldi /virkan dag	2019	2018		
Barna- og unglingageðdeild (m iðjubjálfun)	732	35	3.418	2.998	420	14,0%
Göngudeild Barnaspítala	1.050	50	5.251	4.935	316	6,4%
Kvenlækningar, innskriftir	10	0	53	98	-45	-45,9%
Göngudeild kvenlækninga	519	25	2.438	2.555	-117	-4,6%
Fósturgreiningardeild	958	46	4.831	4.705	126	2,7%
Mæðravernd	478	23	2.343	2.447	-104	-4,3%
Kvenna- og barnasvið samtals	3.747	178	18.334	17.738	596	3,4%

Dvalir eftir deildum ¹⁾

	Maí 2019 (aðeins einn mánuður)					Maí 2018	Mism. milli ára - fjöldi rúma
	Meðalfjöldi sjúkl./sólárhring	Meðalfjöldi opinna rúma/mán.	Rúmanýting	Dvalardagar (yfir nótt)	Meðaldvalartími útskrifaðra sjúklinga í maí	Meðalfjöldi opinna rúma/mán.	
Barnadeild	11,3	21	54%	350	2,9	21	0
Barna- og unglingageðdeild BUGL	9,2	17	54%	284	14,2	10	7
Fæðingavakt ³⁾	5,4	9	60%	168	0,7	8	1
Kvenlækningadeild	12,9	12	108%	400	3,7	12	0
Meðgöngu- og sængurlegudeild	16,4	21	78%	508	1,4	22	-1
Rjóður	4,9	5	98%	152	3,9	6	-1
Vökudeild	11,0	14	79%	341	8,8	14	0
Kvenna- og barnasvið samtals²⁾	71,1	99	73%	2.203	-	93	6

1) Fjöldi dvalardaga eftir legudeildum getur verið nokkuð frábrugðinn tölum um legudaga eftir þjónustuflokkum (sérgreinum) sviða m.a. vegna þess að nokkrar deildir eru með innliggjandi sjúklinga frá þjónustuflokki (sérgrein) sem tilheyrir öðru sviði en legudeildin. Tölur um fjölda innskrifta, útskrifta og dvalardaga eftir deildum eru aðgengilegar stjórnum í Gagnagátt LSH í skýrslunni „Legur og legudagar“ undir „dvalir“.

2) Rúmanýting als er reiknuð án fæðingavaktar og vökudeildar.

3) Engöngu talning kl. 06 að morgni. Vantar aðrar dvalir í þessar tölur.

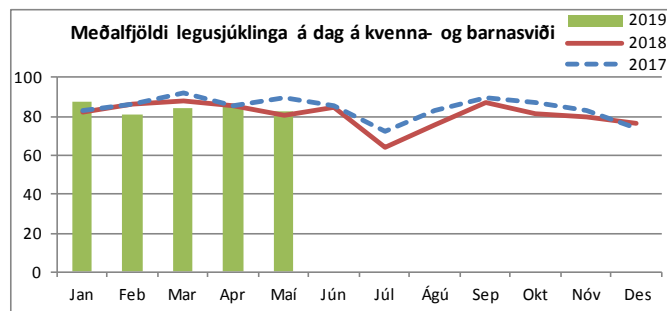

Geðsvið

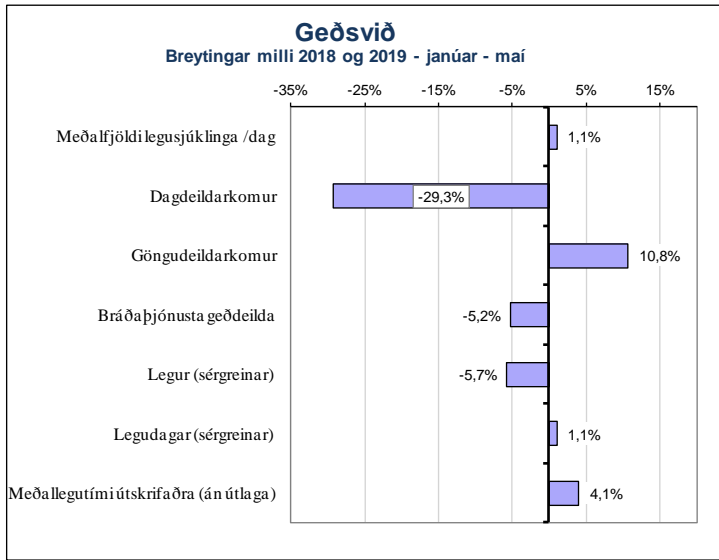

Heimavitjanir

	Maí 2019		Janúar-maí		
	Vitjanir/viðtöl	Meðalfjöldi /dag	2019	2018	Breyting milli ára
Samfélagsþjónusta geðsviðs	193	9,2	996	1.330	-25,1%
Geðsvið samtals	193	9	996	1.330	-25,1%

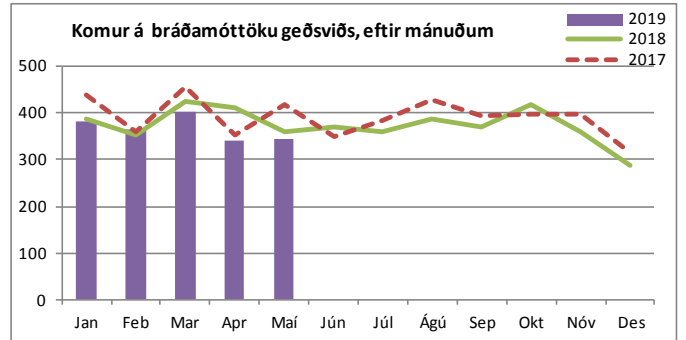

Bráðamóttökur

	Komur		Fjöldi koma janúar-maí			Breyting milli ára	Meðalfjöldi á dag		Innlagnir í kjölfar komu			Hlutfall innlagna	
	Maí 2019	Maí 2018	2019	2018	Mismunur		2019	2018	2019	2018	Mismunur	2019	2018
Geðeildir, bráðakomur	345	359	1.832	1.932	-100	-5,2%	12	13	434	421	13	23,7%	21,8%

Legur eftir þjónustuflokkum

	Maí 2019			Janúar-maí								
	Legudagar	Meðalfjöldi sjúkl./dag	Breyting milli ára	Legudagar			Legur			Meðallegutími		
				2019	2018	Breyting milli ára	2019	2018	Breyting milli ára	2019	2018	Breyting milli ára
Almennar geðlækningar (og fíknimeðferð)	1.755	56,6	1,7%	8.657	8.514	1,7%	830	868	-4,4%	11,4	11,0	3,6%
Geðlækningar, endurhæfing	1.093	35,3	-0,7%	5.331	5.370	-0,7%	89	108	-17,6%	95,5	64,6	-
Réttargeðlækningar	364	11,7	3,5%	1.820	1.759	3,5%	30	30	0,0%	166,4	63,4	-
Geðsvið samtals¹⁾	3.212	103,6	1,1%	15.808	15.643	1,1%	949	1.006	-5,7%	14,3	13,8	4,1%

1) Innliggjandi sjúklingar á hverjum tíma eru meðtaldir í tölum um legur og legudaga. Í útreikningi á meðallegutíma eru hins vegar einungis taldir legudagar útskrifaðra sjúklinga. Þar er fyrir bæði árin birtur raun meðallegutími talið frá innskriftardegi til útskriftardags innan hvers þjónustuflokks/sérgreinar. Í samtölum fyrir meðallegutíma sviðanna eru útlagar (m.v. 6 mán.) undanskildir, en meðallegutími einstakra sérgreina birtur með útlögum.

Dvalir eftir deildum¹⁾

	Maí 2019 (aðeins einn mánuður)					Maí 2018	Mism. milli ára - fjöldi rúma
	Meðalfjöldi sjúkl./sólárhring	Meðalfjöldi opinna rúma/mán.	Rúmanýting	Dvalardagar (yfir nótt)	Meðaldvalartími útskrifaðra sjúklinga í maí	Meðalfjöldi opinna rúma/mán.	
Bráðageðdeild (32C)	8,7	9	96%	269	6,2	10	-1
Endurhæfingargeðdeild, 5-daga deild	6,9	6	115%	145	19,8	8	-2
Endurhæfingargeðdeild	13,2	12	110%	409	88,0	12	0
Laugarásinn meðferðargeðdeild (Endurhæfing LR)	6,8	7	97%	211	27,0	7	0
Móttökugeðdeild fíknigeðmeðferðar (32A)	15,6	15	104%	483	7,9	15	0
Móttökugeðdeild (33A/B)	32,7	31	106%	1.015	12,0	31	0
Réttargeðdeild	3,0	9	33%	93	49,0	9	0
Sérhæfð endurhæfingargeðdeild	10,4	10	104%	321	43,0	10	0
Öryggisgeðdeild	8,6	8	107%	266	55,4	8	0
Geðsvið samtals²⁾	105,8	107	105%	3.212	-	110	-3

1) Fjöldi dvalardaga eftir legudeildum getur verið nokkuð frábrugðinn tölum um legudaga eftir þjónustuflokkum (sérgreinum) sviða m.a. vegna þess að nokkrar deildir eru með innliggjandi sjúklinga frá þjónustuflokkum (sérgrein) sem tilheyrir öðru sviði en legudeildin. Tölur um fjölda innskrifta, útskrifta og dvalardaga eftir deildum eru aðgengilegar stjórnendum í Gagnagátt LSH í skýrslunni „Legur og legudagar“ undir „dvalir“.

2) Rúmanýting alls er reiknuð án réttargeðdeilda.

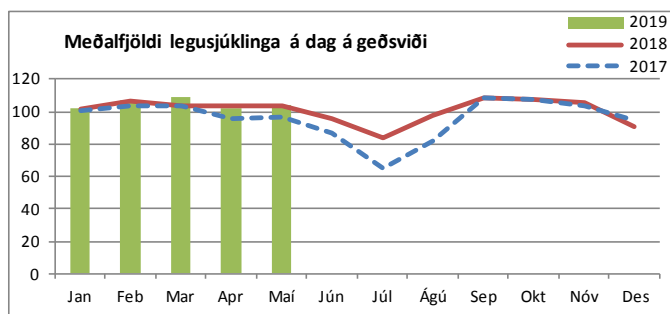

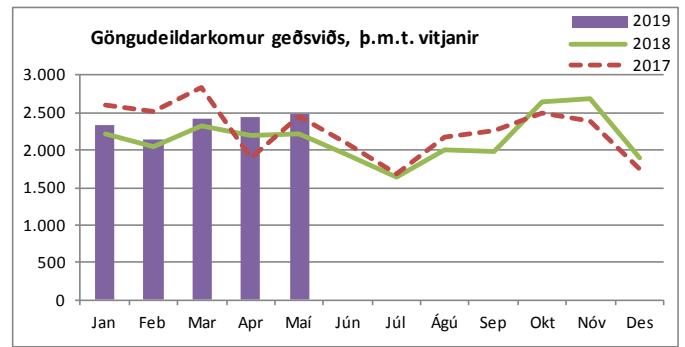
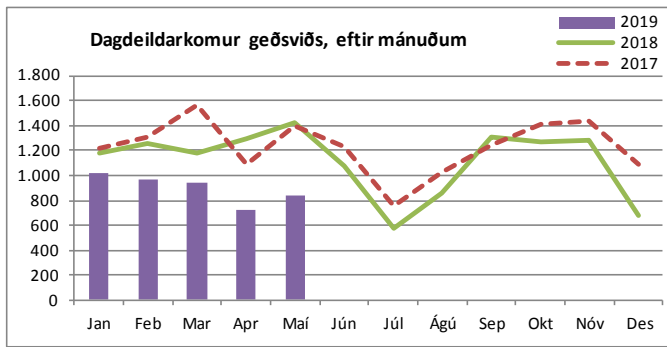

Komur á dagdeildir og klínískar rannsóknardeildir (innliggjandi sjúklingar meðaldir)

	Maí 2019		Janúar - maí		
	Komur	Meðalfjöldi /virkan dag	2019	2018	Breyting milli ára
Laugarásinn meðferðargeðdeild (LR) ¹⁾	307	15	1.974	3.640	-45,8%
Dagdeild fíknimeðferðar	264	13	1.121	1.143	-1,9%
Dagdeild Hvítabandi (m. lífsfærni)	136	6	719	905	-20,6%
Dagdeild átröskunar	0	0	237	394	-39,8%
Dagd. komur á endurhæfingargeðdeild	126	6,0	439	270	-
Geðsvið samtals	833	40	4.490	6.352	-29,3%

1) Bætt skráning.

Komur á göngudeildir

	Maí 2019		Janúar - maí			
	Komur	Meðalfjöldi /virkan dag	2019	2018	Mism. milli ára	Breyting milli ára
Félagsráðgjöf, utan geðsviðs	167	8	843	677	166	24,5%
Göngudeild fíknimeðferðar	417	20	1.787	2.024	-237	-11,7%
Göngudeild geðsviðs 31E (m. Hvítabandi)	608	29	3.282	2.756	526	19,1%
Göngudeild átröskunar	156	7	761	426	335	78,6%
Göngudeild Kleppi, þar af	863	41	3.988	3.240	748	23,1%
geðhvarfateymi Laugaráss	109	5	489	481	8	1,7%
Göngudeild FMB teymis	88	4	471	671	-200	-29,8%
Sálgæsla presta og djákna, utan geðsviðs	40	2	143	258	-115	-44,6%
Sálfræðipjónusta, utan geðsviðs	246	12	1.024	1.053	-29	-2,8%
Geðsvið samtals	2.585	123	12.299	11.105	1.194	10,8%

Skurðlækningasvið og aðgerðasvið

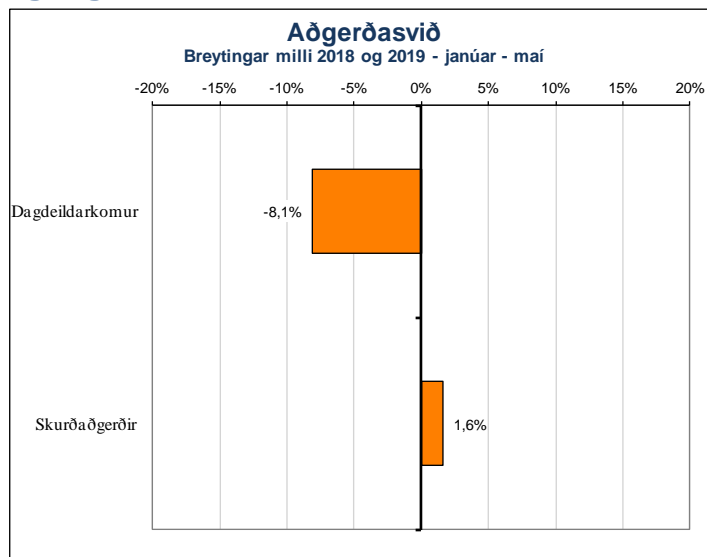
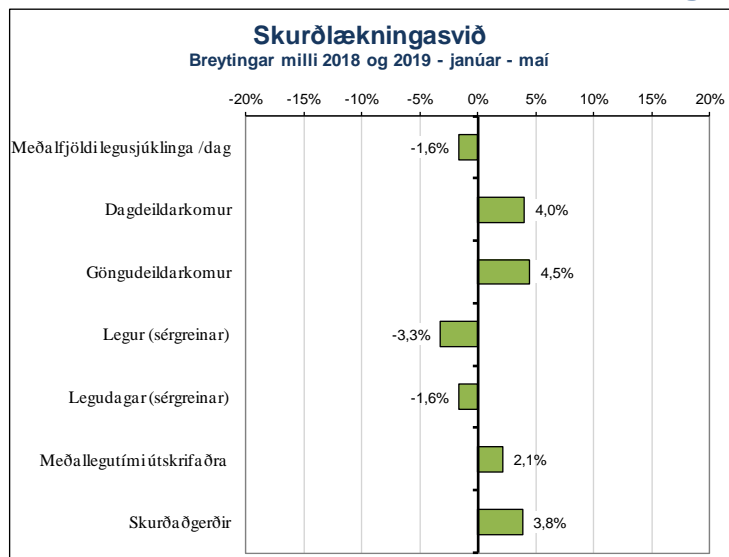

Legur eftir þjónustuflokkum

	Maí 2019		Janúar-maí								
	Legu- dagar	Meðalfjöldi sjúkl./dag	Legudagar			Legur			Meðallegutími		
			2019	2018	Breyting milli ára	2019	2018	Breyting milli ára	2019	2018	Breyting milli ára
Augnækingar	35	1,1	129	107	20,6%	50	50	0,0%	3,7	2,1	-
Hjarta- og lungnaskurðlækningar	364	11,7	1.804	1.990	-9,3%	200	206	-2,9%	9,0	10,8	-16,7%
Bæklunarskurðlækningar	815	26,3	4.657	4.541	2,6%	890	952	-6,5%	5,5	4,8	14,6%
Háls-, nef- og eyrnalækningar	137	4,4	501	419	19,6%	202	201	0,5%	2,5	2,2	13,6%
Heila- og taugaskurðlækningar	134	4,3	836	1.071	-21,9%	168	160	5,0%	5,7	7,1	-19,7%
Kviðarhols- og brjóstaskurðlækningar	779	25,1	3.584	3.491	2,7%	905	909	-0,4%	3,8	4,0	-5,0%
Lýtalækningar	90	2,9	523	451	16,0%	132	137	-3,6%	4,1	3,8	7,9%
Þvagfæraskurðlækningar	81	2,6	442	475	-6,9%	197	214	-7,9%	2,4	2,3	4,3%
Æðaskurðlækningar	157	5,1	762	915	-16,7%	106	117	-9,4%	7,5	6,0	25,0%
Skurðlækningasvið samtals ¹⁾	2.592	83,6	13.238	13.460	-1,6%	2.850	2.946	-3,3%	4,8	4,7	2,1%

1) Innliggjandi sjúklingar á hverjum tíma eru meðtaldir í tölum um legur og legudaga. Í útreikningi á meðallegutíma eru hins vegar einungis taldir legudagar útskrifaðra sjúklinga. Þar er fyrir bæði árin birtur raun meðallegutími talið frá innskriftardegi til útskriftardags innan hvers þjónustuflokks/sérgreinar. Í samtölum fyrir meðallegutíma sviðanna eru útlagar (m.v. 6 mán.) undanskildir, en meðallegutími einstakra sérgreina birtur með útlögum.

Dvalir eftir deildum ¹⁾

	Maí 2019 (aðeins einn mánuður)					Maí 2018	Mism. milli ára - fjöldi rúma
	Meðalfjöldi sjúkl./sólárhring	Meðalfjöldi opinna rúma/mán.	Rúma- nýting	Dvalardagar (yfir nótt)	Meðaldvalartími útskrifaðra sjúklinga í maí	Meðalfjöldi opinna rúma/mán.	
Bæklunarskurðdeild (B5)	16,0	17	94%	497	8,7	18	-1
Dagdeild skurðlækninga F, legudeild (Fv-A5)	3,4	4	85%	71	1,4	5	-1
Dagdeild skurðlækninga H, legudeild (Hb-13D)	0,2	1	-	5	1,0	1	-
Heila-, tauga- og bæklunarskurðdeild (B6)	12,0	12	100%	373	4,2	10	2
Hjarta-, lungna- og augnaskurðdeild (12G)	15,1	14	108%	467	4,0	14	0
HNE-, lýta- og æðaskurðdeild (A4)	12,9	13	99%	399	4,1	13	0
Kviðarhols- og þvagfæraskurðdeild (13E/G)	18,3	18	102%	567	3,4	18	0
Skurðlækningasvið samtals	77,9	79	99%	2.379	-	79	0
Gjörgæsludeild Fossvogi	5,0	6	84%	156	2,9	6	0
Gjörgæsludeild Hringbraut	5,9	7	84%	183	4,3	6	1
Aðgerðasvið samtals	10,9	13	84%	339	-	12	1

1) Fjöldi dvalardaga eftir legudeildum getur verið nokkuð frábrugðinn tölum um legudaga eftir þjónustuflokkum (sérgreinum) sviða m.a. vegna þess að nokkrar deildir eru með innliggjandi sjúklinga frá þjónustuflokki (sérgrein) sem tilheyra öðru sviði en legudeildin. Tölur um fjölda innskrifta, útskrifta og dvalardaga eftir deildum eru aðgengilegar stjórnendum í Gagnagátt LSH í skýrslunni „Legur og legudagar“ undir „dvalir“.

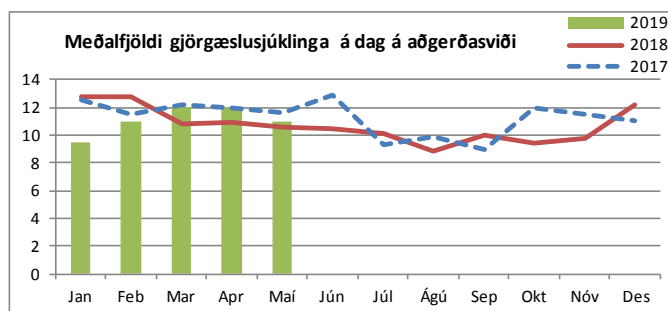
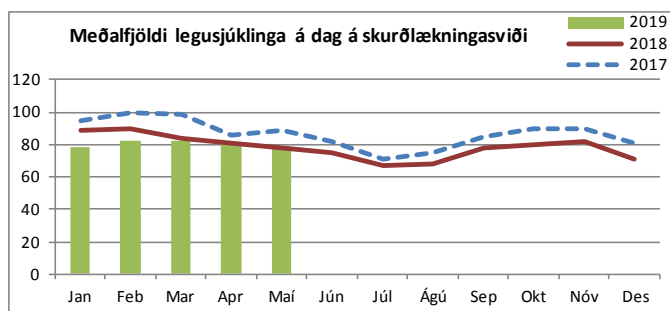

Komur á dagdeildir og klínískar rannsóknardeildir (innliggjandi sjúklingar meðtaldir)

	Maí 2019		Janúar - maí		
	Komur	Meðalfjöldi /virkan dag	2019	2018	Breyting milli ára
Dagdeild augnlækninga	734	35	3.597	3.414	5,4%
Dagdeild skurðlækninga F, þar af:	447	21	2.112	2.077	1,7%
bæklunarlækningar	221	11	968	958	1,0%
háls-, nef- og eyrnalækningar	91	4	439	463	-5,2%
heila- og taugalækningar	50	2	261	275	-5,1%
æðaskurðlækningar	35	2	212	216	-1,9%
lýtalækningar	50	2	232	165	40,6%
Dagdeild skurðlækninga H, þar af:	425	20	2.144	2.060	4,1%
kviðarholsskurðlækningar (áður alm. skurðl.)	172	8	823	797	3,3%
undirbúningur fyrir aðgerð o.fl.	85	4	443	489	-9,4%
þvagfæraskurðlækningar	58	3	365	342	6,7%
augnlækningar	37	1,8	169	184	-8,2%
svæfinga- og gjörgæslulækningar	49	2,3	228	150	52,0%
meltingarlækningar	7	0,3	34	30	13,3%
hjarta- og lungnaskurðlækningar	1	0,0	11	19	-
lyflækningar krabbameina	0	0,0	0	18	-
nýrnalækningar	6	0,3	27	17	-
aðrar sérgreinar	10	0,5	44	14	-
Skurðlækningasvið samtals	1.606	76	7.853	7.551	4,0%
Speglanir Hringbraut	413	20	2.098	2.275	-7,8%
Speglanir Fossvogi	40	2	194	220	-11,8%
Aðgerðasvið samtals	453	2	2.292	2.495	-8,1%

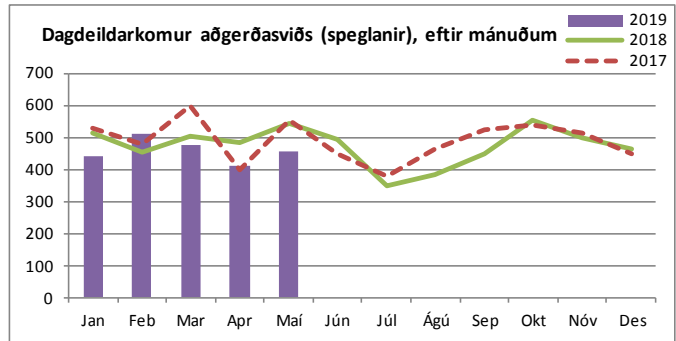
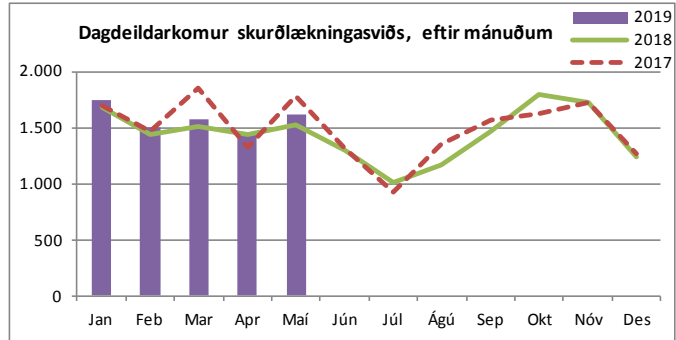

Komur á göngudeildir

	Maí 2019		Janúar - maí			
	Komur	Meðalfjöldi /virkan dag	2019	2018	Mism. milli ára	Breyting milli ára
Augnlækningar	837	40	4.106	4.145	-39	-0,9%
Göngudeild skurðlækninga F (B3) alls, þar af	1.474	70	7.188	6.936	252	3,6%
háls-, nef- og eyrnalækningar	760	36	3.647	3.809	-162	-4,3%
heila- og taugalækningar	98	5	510	436	74	17,0%
innskriftamiðstöð	234	11	1.192	972	220	22,6%
lýtalækningar	98	5	489	449	40	8,9%
sáramiðstöð	240	11	1.139	1.066	73	6,8%
æðaskurðlækningar	44	2	211	204	7	3,4%
Bæklunarlækningar (G3)	1.000	48	4.771	4.743	28	0,6%
Göngudeild skurðlækninga H (10E) alls, þar af	1.125	54	5.379	5.213	166	3,2%
brjóstamiðstöð	148	7	774	744	30	4,0%
deildarlæknar	33	2	194	107	87	81,3%
hjarta- og lungnaskurðlækningar	71	3	306	311	-5	-1,6%
hjúkrunarmóttaka	17	1	121	60	61	101,7%
innskriftamiðstöð	156	7	700	848	-148	-17,5%
kviðarholsskurðlækningar	146	7	680	864	-184	-21,3%
lýtalækningar	41	2	206	198	8	4,0%
melting, hjúkrun og lyfjagjafir	239	11	1.061	981	80	8,2%
MMA móttaka	35	2	136	109	27	24,8%
skurðlækningar	198	9	1.034	863	171	19,8%
verkjamiðstöð	41	2	167	128	39	30,5%
Þvagfæraskurðlækningar (11A)	752	36	3.759	3.052	707	23,2%
Næringarstofa	55	3	286	311	-25	-8,0%
Skurðlækningasvið samtals	5.243	250	25.489	24.400	1.089	4,5%

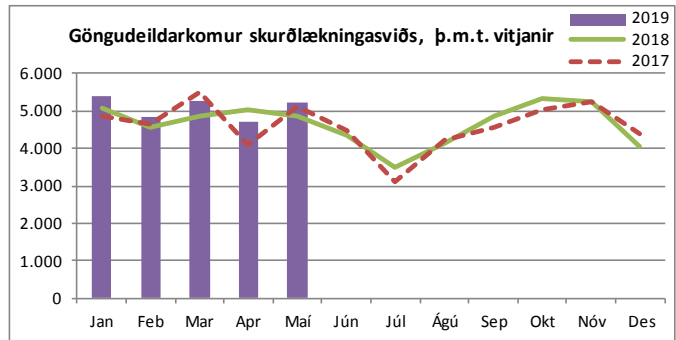

Speglanir

	Maí 2019	Janúar-maí		Breyting milli ára
	Fjöldi	2019	2018	
Berkjusegglun	26	153	156	-1,9%
Gallvegsspeglun	31	167	158	5,7%
Maga- og ristilspeglun löng	28	142	161	-11,8%
Maga- og ristilspeglun stutt	6	19	19	0,0%
Magaspeglun	173	845	964	-12,3%
Magaspeglun sértæk	31	130	80	62,5%
Ómspeglun lungu	2	8	8	0,0%
Ómspeglun melting	6	48	44	-
Ristilspeglun löng	103	446	480	-7,1%
Ristilspeglun stutt	21	160	161	-0,6%
Ristilspeglun sértæk	5	22	17	29,4%
Véllindamælingar	7	48	59	-18,6%
Annað	14	103	492	-79,1%
Alls	453	2.291	2.799	-18,1%

Skurðaðgerðir, eftir þjónustuflokkum

	Allar aðgerðir jan.-maí			þar af bráðaáðgerðir					þar af dagdeildaraðgerðir					
	Máí	2019	2018	Breyting milli ára	2019	2018	Breyting milli ára	2019	2018	2019	2018	Breyting milli ára	2019	2018
Skurðlækningasvið, þar af:	1.634	7.936	7.643	3,8%	1.377	1.455	-5,4%	17,4%	19,0%	5.590	5.267	6,1%	70,4%	68,9%
Augnælækningar	766	3.681	3.505	5,0%	53	61	-13,1%	1,4%	1,7%	3.644	3.460	5,3%	99,0%	98,7%
þar af lyfjainndælingar	487	2.405	2.274	5,8%	-	-	-	-	-	2.405	2.274	5,8%	100%	100%
Brjóstholsskurðlækningar	36	204	212	-3,8%	61	81	-24,7%	29,9%	38,2%	16	16	0,0%	7,8%	7,5%
Bæklunarskurðlækningar	280	1.314	1.315	-0,1%	614	641	-4,2%	46,7%	48,7%	505	509	-0,8%	38,4%	38,7%
Háls-, nef- og eyrnalækningar	95	421	401	5,0%	74	56	32,1%	17,6%	14,0%	284	257	10,5%	67,5%	64,1%
Heila- og taugaskurðlækningar	61	302	312	-3,2%	57	79	-27,8%	18,9%	25,3%	162	173	-6,4%	53,6%	55,4%
Kviðarhols- og brjóstaskurðlækning.	248	1.230	1.185	3,8%	379	404	-6,2%	30,8%	34,1%	541	488	10,9%	44,0%	41,2%
Lýtalækningar	49	256	195	31,3%	45	29	55,2%	17,6%	14,9%	135	76	77,6%	52,7%	39,0%
Þvagfæraskurðlækningar	77	420	387	8,5%	65	55	18,2%	15,5%	14,2%	266	247	7,7%	63,3%	63,8%
Æðaskurðlækningar	22	108	131	-17,6%	29	49	-40,8%	26,9%	37,4%	37	41	-9,8%	34,3%	31,3%
Kvenna- og barnasvið, þar af:	275	1.322	1.465	-9,8%	381	415	-8,2%	28,8%	28,3%	624	654	-4,6%	47,2%	44,6%
Kvenskurðlækningar	153	812	928	-12,5%	147	153	-3,9%	18,1%	16,5%	476	512	-7,0%	58,6%	55,2%
Barnaskurðlækningar	63	268	282	-5,0%	88	106	-17,0%	32,8%	37,6%	147	137	7,3%	54,9%	48,6%
Meðganga og fæðing	59	242	255	-5,1%	146	156	-6,4%	60,3%	61,2%	1	5	-	0,4%	2,0%
Samtals	1.909	9.258	9.108	1,6%	1.758	1.870	-6,0%	19,0%	20,5%	6.214	5.921	4,9%	67,1%	65,0%

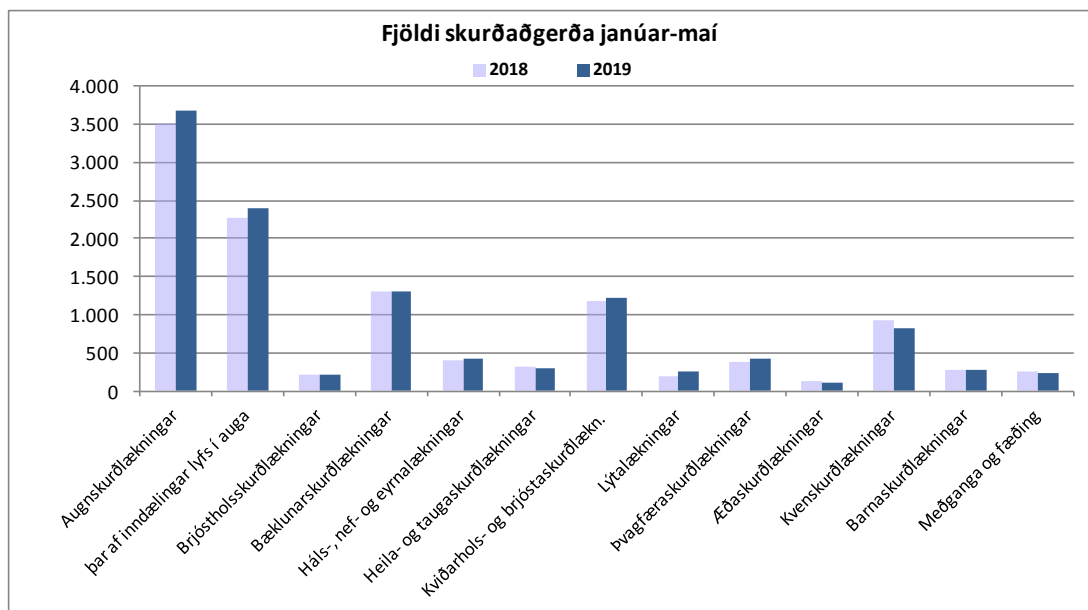

Nýting skurðgreina á úthlutaðum dagvinnutíma ¹⁾

	Maí 2019			
	Fossvogur	Hringbraut	Eriksgrata	Kvennadeild
Bæklunarskurðlækningar	114,0%			
Háls-, nef- og eyrnalækningar	101,7%			
Heila- og taugaskurðlækningar	92,3%			
Lýtalækningar	98,8%			
Æðaskurðlækningar	63,2%			
Augnælækningar		61,1%		
Barnaskurðlækningar		99,6%		
Brjóstholsskurðlækningar		58,0%		
Kvenskurðlækningar		68,4%		
Kviðarhols- og brjóstaskurðlækningar		91,9%		
Þvagfæraskurðlækningar		97,0%		
Augnælækningar			57,0%	
Kvenskurðlækningar				67,2%
Kviðarhols- og brjóstaskurðlækningar				72,2%
Meðganga og fæðing				62,6%
Meðalnýting sérgreina	94,0%	79,3%	57,0%	67,3%

1) Míðað er við samtals nýttan stofutíma ásamt millitíma til þrifa og undirbúnings fyrir næstu aðgerð. Nýting yfir 100% þýðir að sérgreinin nýtir meira en úthlutaðan tíma sinn.

Rannsóknarsvið

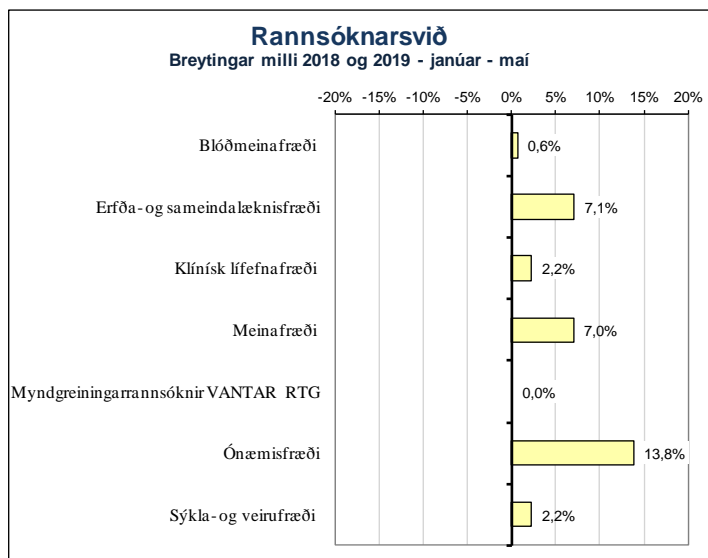

Tölur bárust ekki frá röntgen í maí 2019 vegna uppfærslu á tölvukerfi

Komur á göngudeildir

	Maí 2019		Janúar - maí			
	Komur	Meðalfjöldi /virkan dag	2019	2018	Mism. milli ára	Breyting milli ára
Erfða- og sameindalæknisfræði*	88	4	464	447	17	3,8%
Rannsóknarsvið samtals	88	4	464	447	17	3,8%

*Þessi þjónusta hefur í auknum mæli færst yfir í símaráðgjöf og voru **1.031** símtöl vegna ráðgjafar það sem af er ári, en á sama tímabili í fyrra voru símtöl **622**.

Rannsóknir ¹⁾

Gögn frá starfseiningu

	Fjöldi rannsókna jan.-maí		Breyting milli ára	
	2019	2018		
Blóðmeinafræði	Samtals	156.456	155.468	0,6%
Erfða- og sameindalæknisfræði				
	DNA-rannsóknir	1.190	1.079	10,3%
	Erfðaráðgjöf	464	447	3,8%
	Litningarannsóknir	427	381	12,1%
	Lífefnaerfðafærðir	91	86	5,8%
	Nýburaskimun	1.737	1.663	4,4%
	Fósturskimun	1.671	1.555	7,5%
	Samtals	5.580	5.211	7,1%
Klínísk lífefnafræði	Samtals	705.902	690.417	2,2%
Meinafræði				
	<i>Fjöldi vefjasýna</i>	6.954	6.938	0,2%
	Almennar vefjasneiðar	28.458	25.286	12,5%
	Ýmsar sérlítanir (IPI/HK ofl.)	13.081	12.987	0,7%
	Frumlíffræði rannsóknir	279	347	-19,6%
	Faðernisgreiningar	12	23	-
	Sjúkrahússkrufningar	20	14	42,9%
	Réttarkrufningar	75	94	-20,2%
	Samtals	48.879	45.689	7,0%
Myndgreining ³⁾				
	Almennar röntgenrannsóknir		30.994	-
	Æðþræðingar og inngrip		484	-
	Ísótóparannsóknir		671	-
	Ómrrannsóknir		3.710	-
	Segulómun		4.069	-
	Tölvusneiðmyndir		17.727	-
	Tölvusneiðmynda- og ómstýrðar ástungur		391	-
	Endursýning eldri rannsókna		547	-
	Samtals	0	58.593	-
Ónæmisfræði				
	Sjálfsónæmissjúkdómar - Skimun	4.328	4.127	4,9%
	Sjálfsónæmissjúkdómar - Sértaekir	5.294	4.822	9,8%
	Magnakerfismælingar	1.929	1.590	21,3%
	Vessabundið ónæmissvar	8.811	7.202	22,3%
	Frumubundið ónæmissvar ²⁾	4.048	3.180	27,3%
	Ofnæmispróf - Skimun	1.801	1.666	8,1%
	Ofnæmispróf - Sértaeki	5.661	5.039	12,3%
	Annað	20	400	-
	Samtals	31.892	28.026	13,8%
Sýkla- og veirufræði				
	Alm.blóðvatnspróf	6.241	5.277	18,3%
	Ræktanir	642	684	-6,1%
	Kjarnasýrumögnun (PCR)	21.694	25.626	-15,3%
	Áhætturannsóknir	18.754	18.845	-0,5%
	Aðrar rannsóknir	6.914	6.424	7,6%
	Þvagræktanir	12.897	13.022	-1,0%
	Blóðræktanir	5.599	5.385	4,0%
	Aðrar ræktanir	16.216	14.597	11,1%
	Fjöldi næmisprófa	9.372	8.682	7,9%
	Klamydiu og lekanda PCR	16.279	16.467	-1,1%
	Blóðvatnspróf	244	268	-9,0%
	Sérrannsóknir	5.263	2.197	139,6%
	Samtals	120.115	117.474	2,2%
	Alls	1.068.824	1.042.285	2,5%

1) Þetta eru allar rannsóknir framkvæmdar á LSH, fyrir sjúklinga LSH og aðra landsmenn.

2) Aukning á nýburaskimunum.

3) Tölur bárust ekki frá röntgen í maí 2019 vegna uppfærslu á tölvukerfi.

Fimm ára tölfræðilegt yfirlit / Five years key statistics / Statistisk oversigt

Fimm ára tölfræðilegt yfirlit ¹⁾	Five years statistical overview ¹⁾					Fem års statistisk oversigt ¹⁾
	2018	2017	2016	2015	2014	
Þróun mannfjölda á höfuðborgarsvæðinu ²⁾						Population development in the capital area ²⁾
Íbúafjöldi	222.484	216.878	213.619	211.282	208.752	Number of inhabitants
Fjölgun íbúa	2,58%	1,53%	1,11%	1,21%	1,50%	Annual increase
Fjöldi einstaklinga 70 ára og eldri	20.467	19.748	19.183	18.582	18.021	Number of inhabitants age 70 years and older
Hlutfall einstaklinga 70 ára og eldri	9,20%	9,11%	8,98%	8,79%	8,63%	Proportion of inhabitants age 70 years and older
Fjöldi einstaklinga 80 ára og eldri	7.799	7.768	7.684	7.584	7.425	Number of inhabitants age 80 years and older
Hlutfall einstaklinga 80 ára og eldri	3,51%	3,58%	3,60%	3,59%	3,56%	Proportion of inhabitants age 80 years and older
Lykiltölur LSH ³⁾						Key operational statistics ³⁾
Rekstrarkostnaður alls uppreiðn. á verðlag ársins 2018 ⁴⁾	70.972.399	67.755.353	64.261.688	63.026.042	59.744.479	Total operational costs (ISK) ⁴⁾
Launakostnaður	76%	76%	77%	79%	80%	Salaries
Fjöldi einstaklinga sem leituðu til LSH	111.082	110.731	110.246	106.912	107.766	Number of individuals receiving hospital care
Slysa- og bráðeþjónusta - fjöldi koma	103.148	106.417	104.175	101.066	98.343	Emergency units, visits
Fjöldi koma á göngudeildir	244.170	245.239	241.283	226.488	226.521	Outpatient units, visits
Fjöldi koma á dagdeildir ¹⁾	89.088	88.885	84.072	75.088	83.639	Dayward units, visits ¹⁾
Fjöldi lega/innlagna ¹⁾	25.215	26.759	26.252	25.227	26.227	Admissions ¹⁾
Fjöldi legudaga ¹⁾	219.691	224.676	228.739	224.117	219.981	Patient days ¹⁾
Meðallegutími (dagar)	8,6	8,7	8,8	8,9	8,3	Average length of stay, thereof
þar af legur < 6 mánuðir	7,6	7,6	7,8	7,9	7,5	stays < 6 months
Meðal DRG vigt legudeildasjúklinga ⁵⁾	1,10	1,13	1,12	1,11	1,09	DRG casemix index, inpatients ⁵⁾
Fjöldi DRG eininga ⁵⁾	42.174	44.727	43.565	41.152	41.732	Total DRG units ⁵⁾
Fjöldi rúma í árslok	631	669	687	667	674	Hospital beds
Skurðaðgerðir ¹⁾	20.667	21.732	20.945	17.712	16.825	Surgical procedures, thereof
þar af dagdeildaræðgerðir	13.581	14.275	13.525	11.082	10.113	same day surgery
Fæðingar	3.087	2.987	2.939	3.037	3.133	Number of births
Rannsóknir á rannsóknarsviði	2.531.373	2.433.457	2.266.755	1.906.030	1.967.654	Diagnostic procedures, thereof
þar af myndgreiningar	134.992	132.632	127.913	113.072	118.568	diagnostic imaging
Greidd stöðugildi/ársverk, meðaltal á mánuði	4.221	4.073	3.962	3.739	3.752	Staffing, full time equivalents
Fjöldi starfsmanna í upphafi árs	5.667	5.494	5.131	5.019	4.875	Number of employees
Starfsmannavella (%)	16,0%	15,1%	13,6%	13,4%	11,0%	Staff turnover

1) Árin 2014 og 2015 var mikið um verkföll hjá heilbrigðisstarfsmönnum sem dró verulega úr starfsemi á verkfallstíma. Figures in 2014 and 2015 are affected by strikes. Tallene i 2014 og 2015 er þávirket af strejker.

2) Gógn frá Hagstofu Íslands. Data from Statistics Iceland. Data fra Islands Statistisk.

3) Tölur úr árskýrslum LSH. Data from hospital annual reports. Data fra hospitalets årsberetning.

4) Krónutölur í þúsundum, á verðlagi ársins 2018 (skv. vísitölum Hagstofu Íslands), án fjármagnsliða og viðhalds og stofnkostnaðar. Numbers in thousands (ISK), at fixed price level for the year 2018. Tali i tusind (ISK), ved fast pris for året 2018.

5) Staðlaðar vigrir 2018, ófrágentið uppreiðnað. Án nýbura, hæfingar, sjúkrahótel og biðsjúklinga á öldrunardeild. Total DRG units based on 2018 DRG weights. Without newborns, habilitation and patient hotel. Samlede DRG enheder baseres på 2018 DRG vægt. Uden nyfødte, habilitering og patienthotel.

	2018	2017	2016	2015	2014	
Average exchange rate USD to ISK	108,38	106,78	120,67	131,85	116,75	Gennemsnitlig valutakurs USD til ISK
Average exchange rate EUR to ISK	127,73	120,54	133,59	146,30	154,86	Gennemsnitlig valutakurs EUR til ISK

Uppfært/Updated/Opdateret mai/May/maj2019